



Urząd Statystyczny w Rzeszowie

# Podkarpackie miasta w świetle statystyki publicznej

*dr Marek Cierpiat-Wolan*

# Plan prezentacji

- I. Kryteria wyboru 10 największych miast
- II. Dojazdy do pracy
- III. Inwestycje i wydatki na 1 mieszkańca

## Miasta w województwie podkarpackim w 2015 r.

10 największych miast województwa to:

29,4% ogółu ludności województwa

71,3% ogółu ludności miejskiej

68,6% produkcji sprzedanej województwa

68,1% przeciętnego zatrudnienia w województwie

44,9% ogółu przedsiębiorstw w województwie

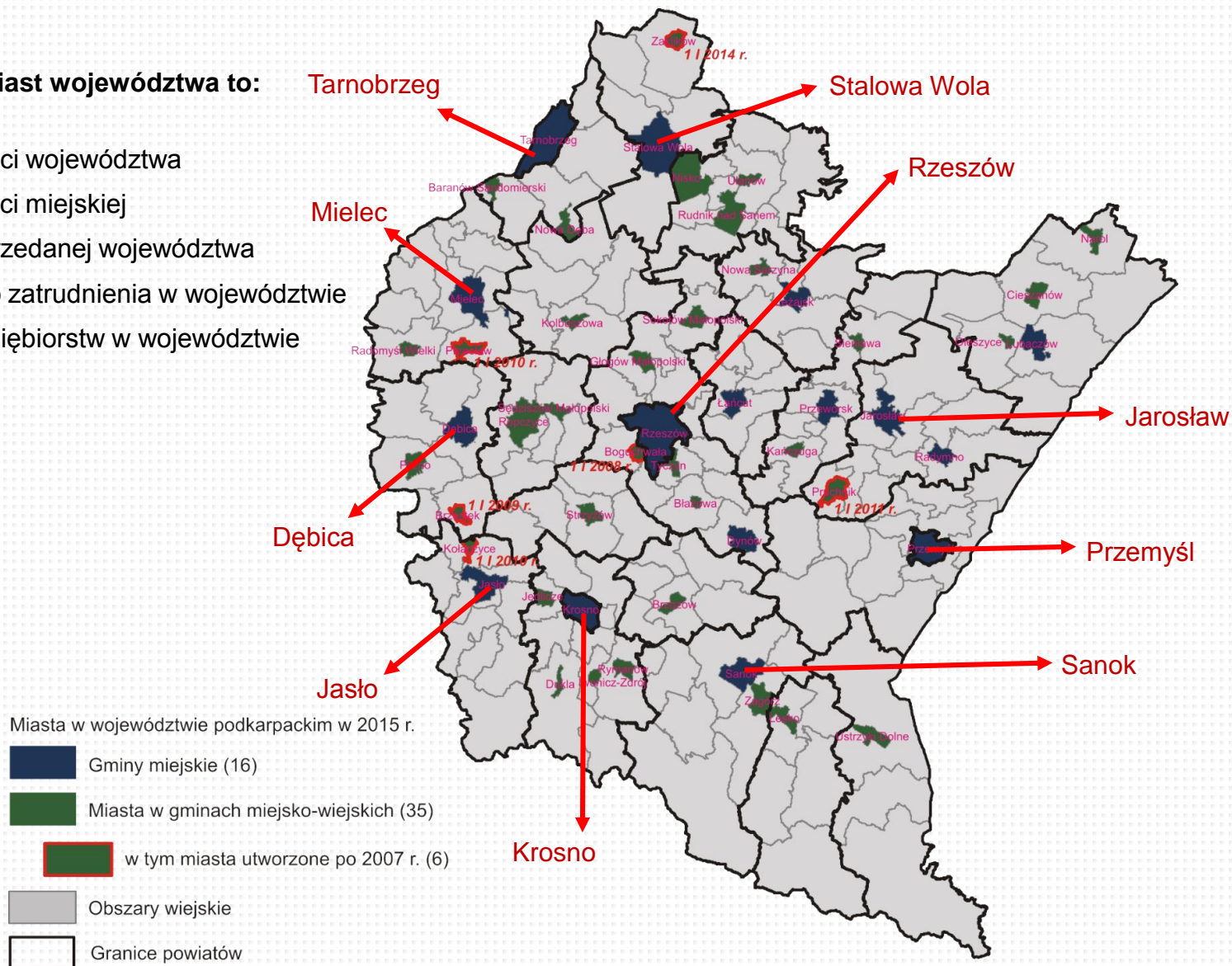

## Ludność w miastach województwa podkarpackiego w 2015 r.

Liczba ludności w województwie – 2 127 657

w tym w miastach – 877 671 (41,3%)

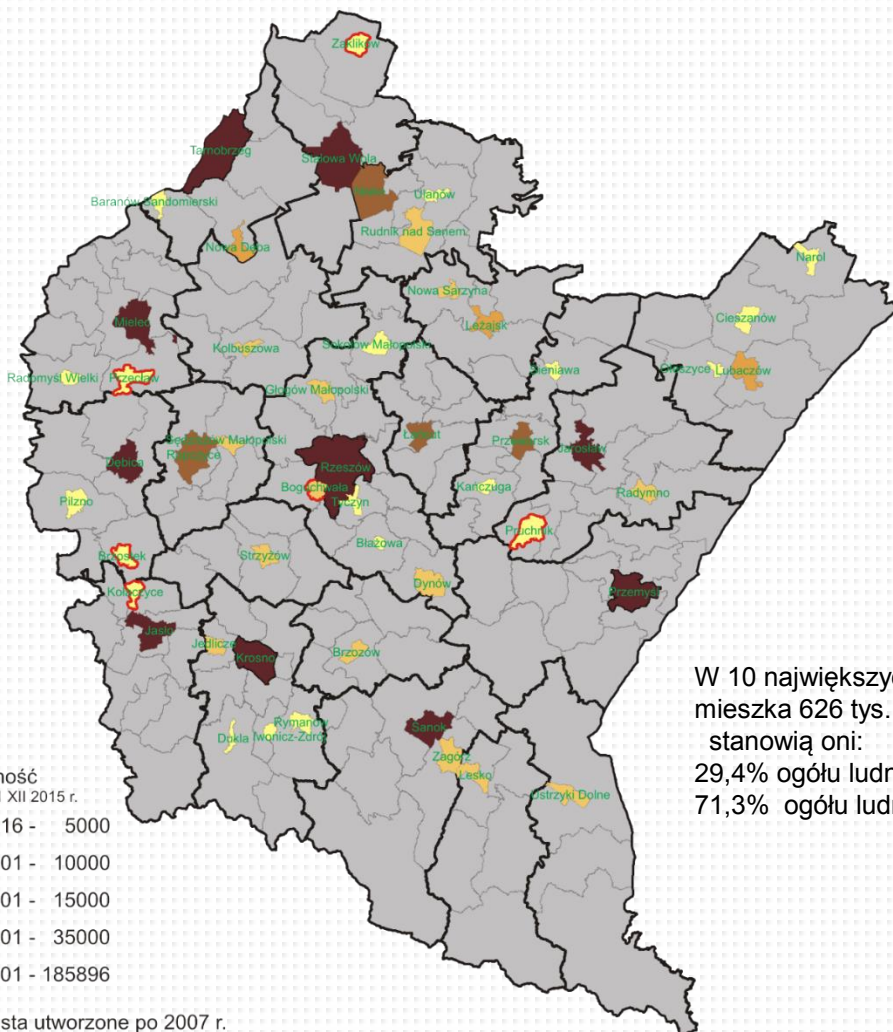

W 10 największych miastach  
mieszka 626 tys. osób  
stanowią oni:  
29,4% ogółu ludności województwa  
71,3% ogółu ludności miejskiej

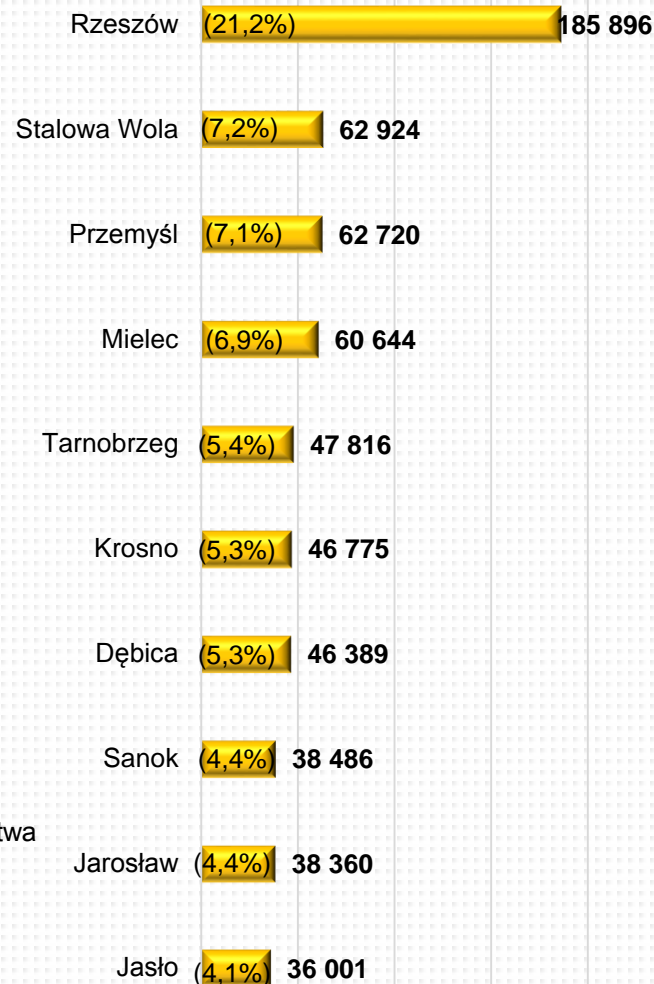

0 50 000 100 000 150 000 200 000

W nawiasach podano udział  
w ogólnej liczbie ludności mieszkającej w miastach

## Saldo migracji stałej na 1000 ludności w miastach województwa podkarpackiego w 2015 r.

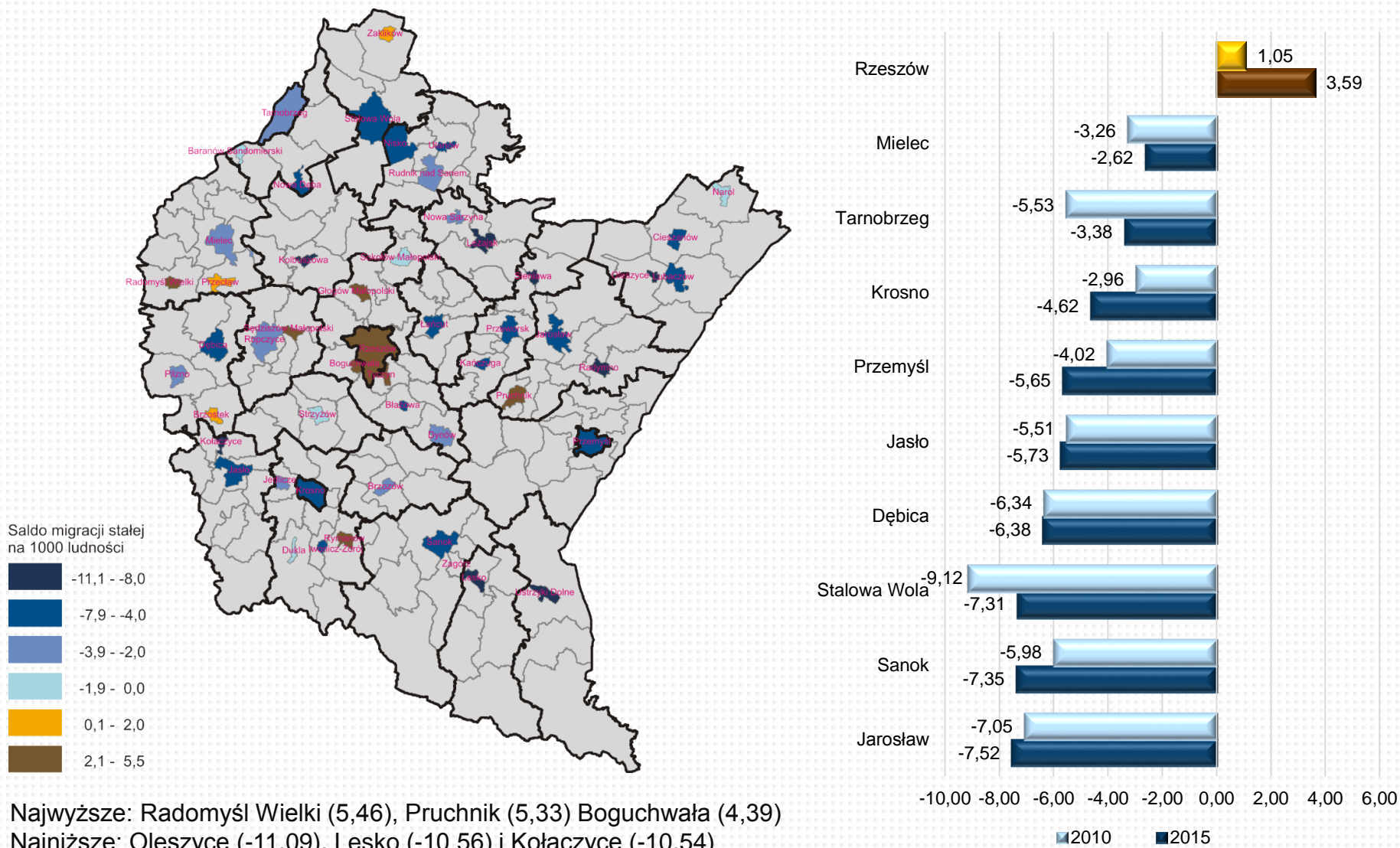

# Pracujący na 1000 ludności w miastach województwa podkarpackiego w 2015 r.

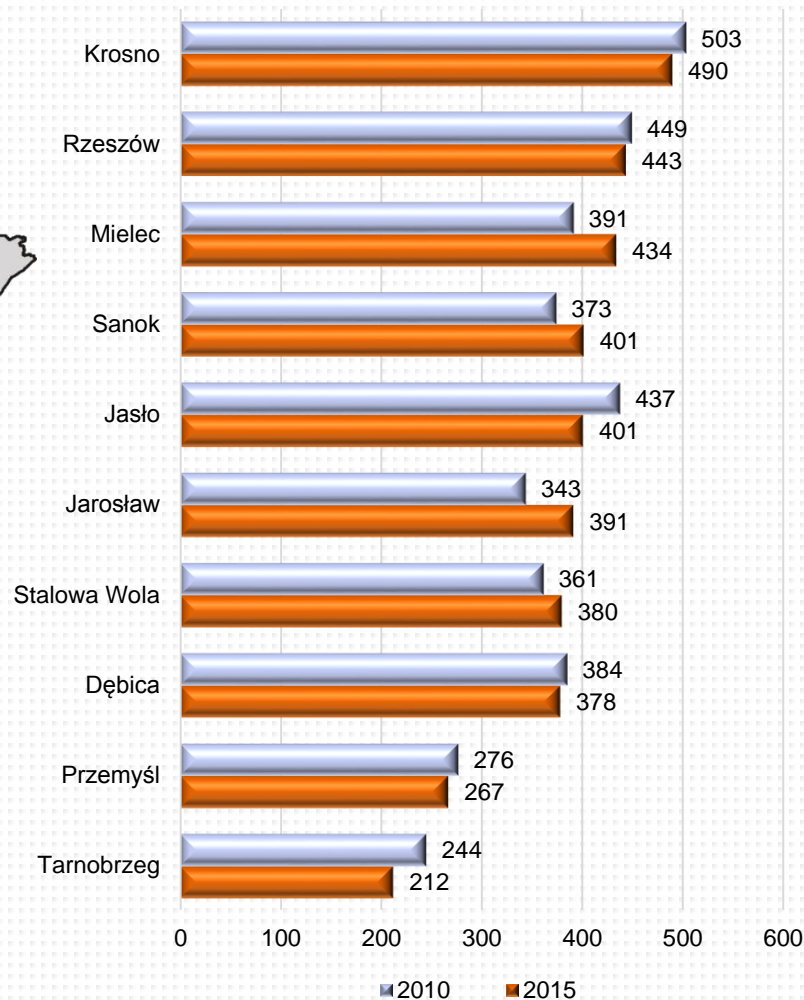
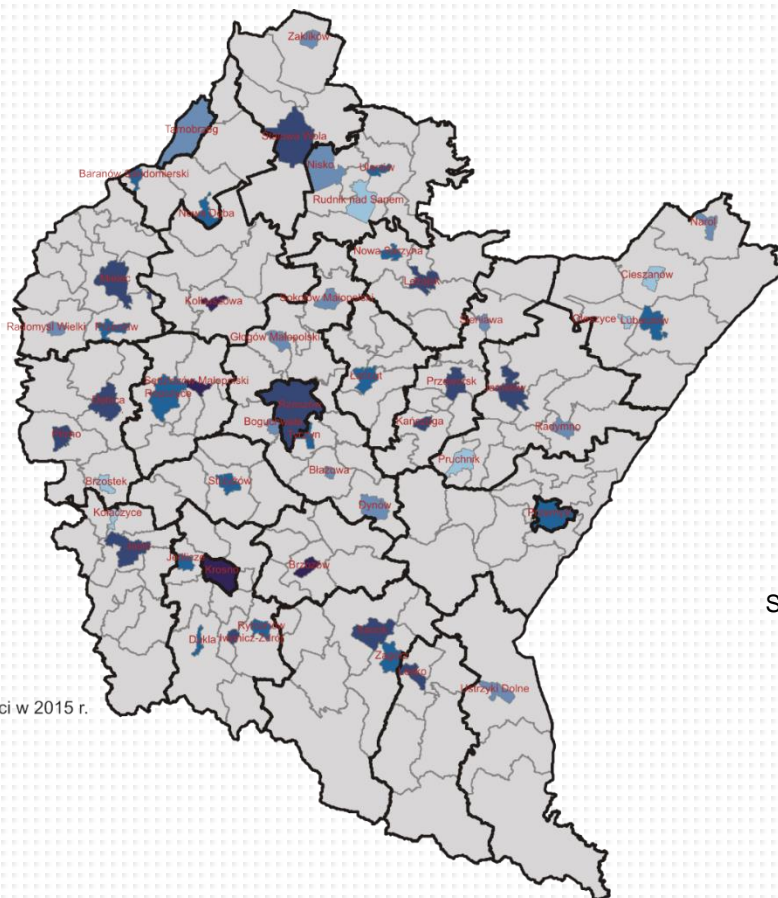

Najwyższe: Brzozów (578), Kolbuszowa (548) i Krosno (490)  
 Najniższe: Pruchnik (81), Cieszanów (133) i Oleszyce (144)

Bez pracujących w jednostkach budżetowych działających w zakresie obrony narodowej i bezpieczeństwa publicznego, osób pracujących w gospodarstwach indywidualnych w rolnictwie, duchownych oraz pracujących w organizacjach, fundacjach i związkach; bez podmiotów gospodarczych o liczbie pracujących do 9 osób, wg faktycznego miejsca pracy i rodzaju działalności.

## Przedsiębiorstwa według miast w województwie podkarpackim

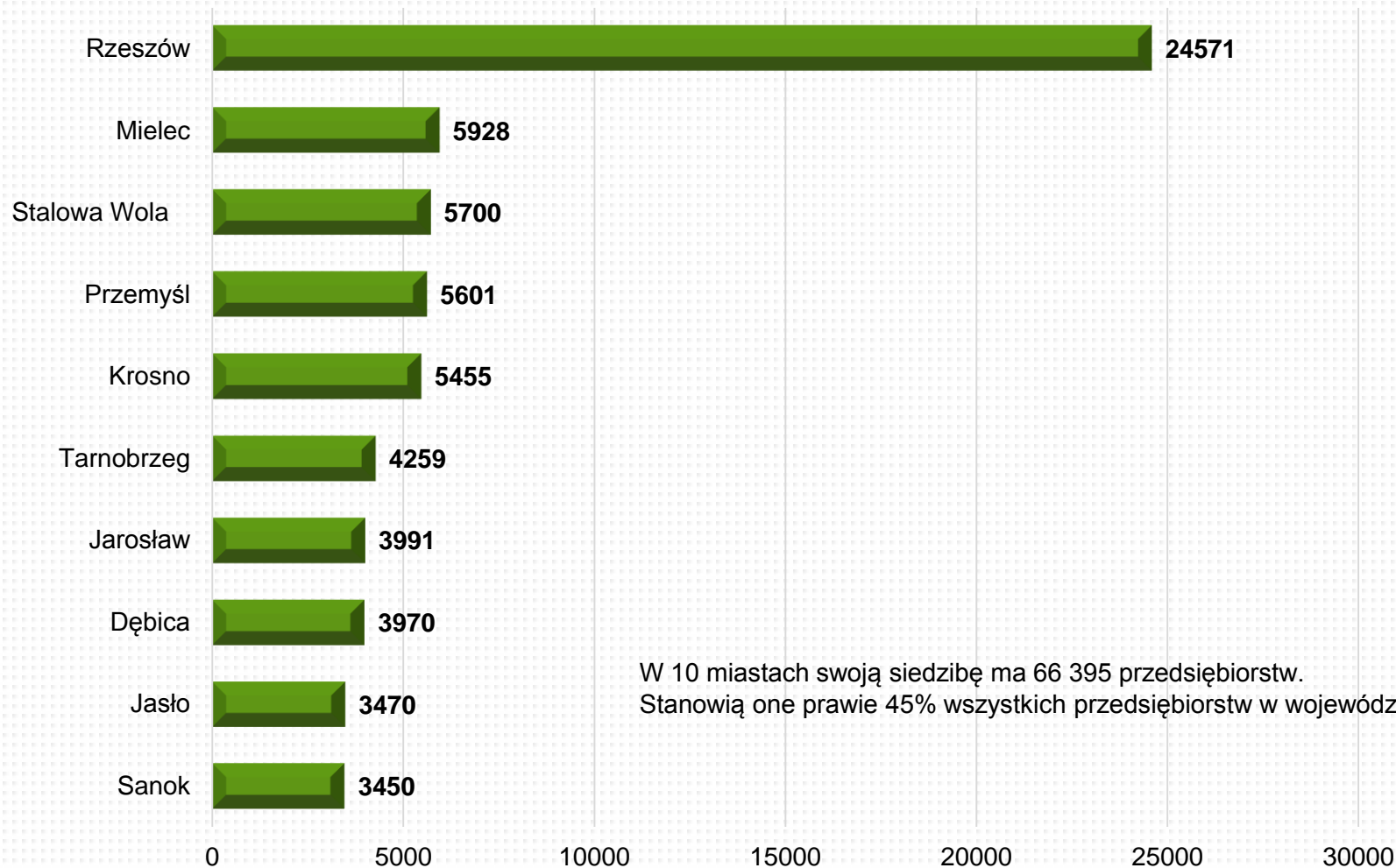

## Osoby fizyczne prowadzące działalność gospodarczą w województwie podkarpackim

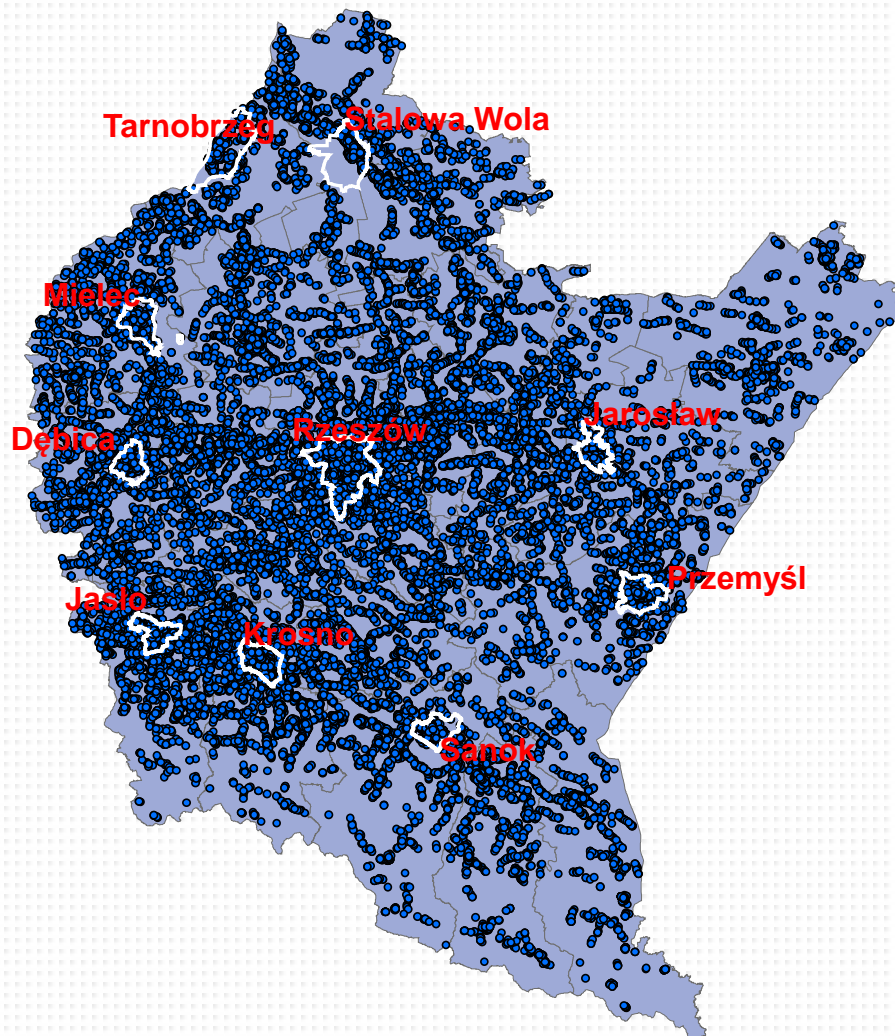



## Osoby fizyczne prowadzące działalność gospodarczą na 10 tys. ludności według miast w województwie podkarpackim w 2015 r.

nowo zarejestrowane

wyrejestrowane

Osoby fizyczne prowadzące działalność gospodarczą na 10 tys. ludności

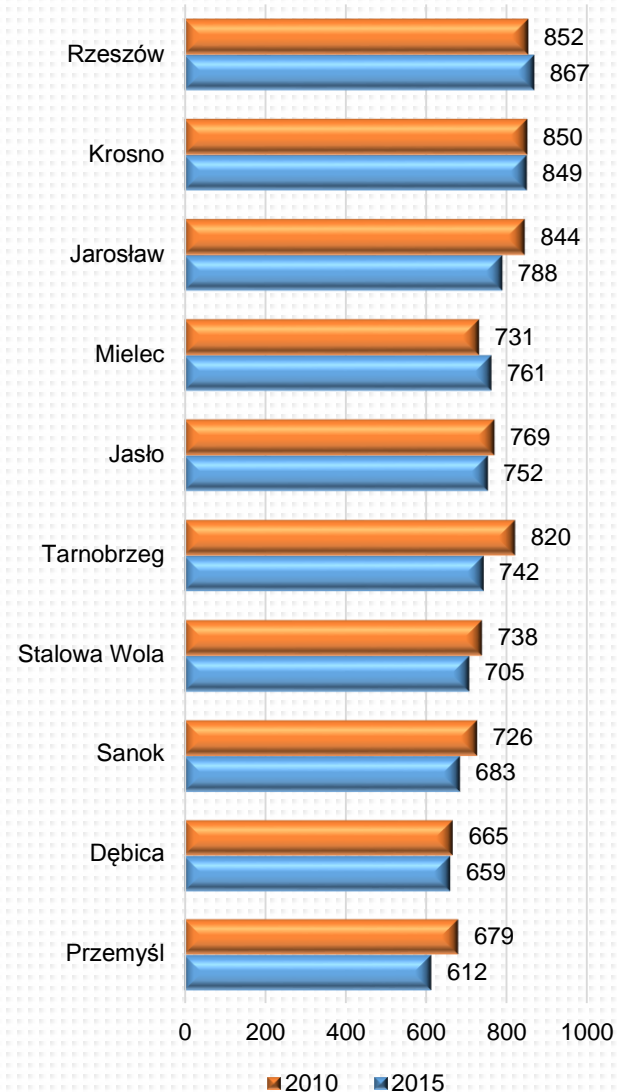
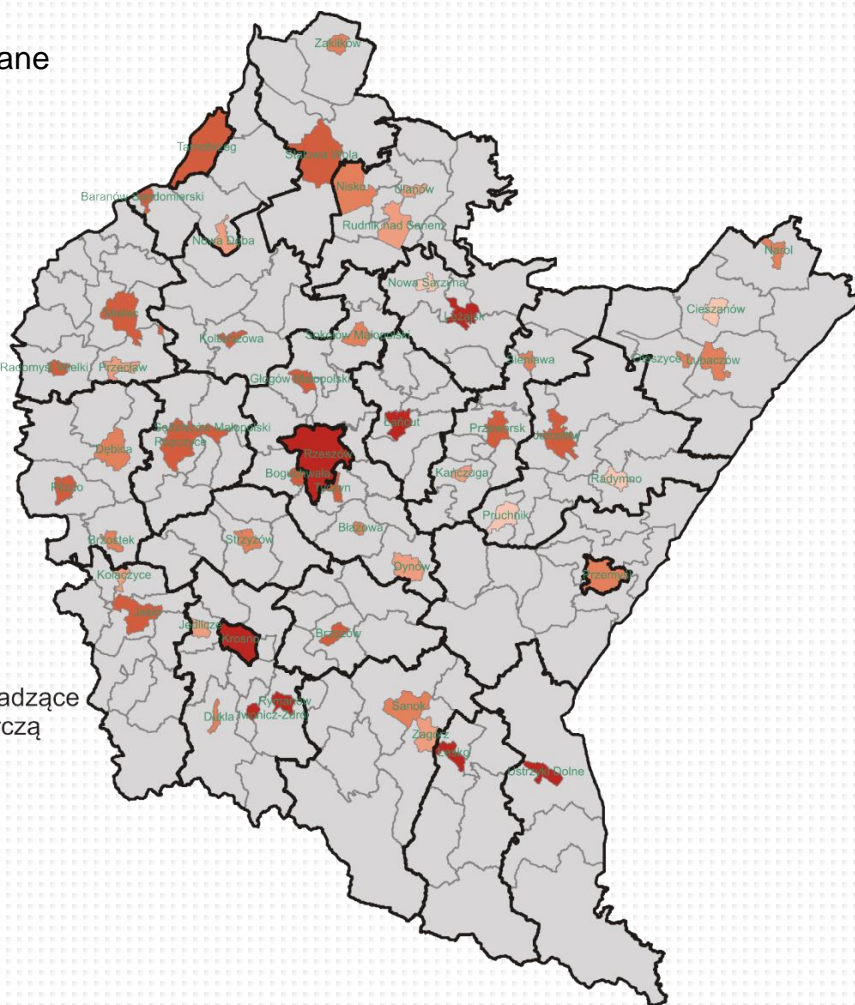
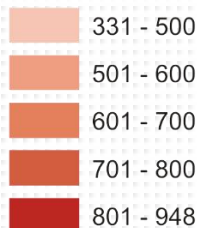

Najwyższe: Lesko (948), Iwonicz-Zdrój (914) i Rzeszów (867)

Najniższe: Pruchnik (331), Nowa Sarzyna (390) i Cieszanów (447)

## Spółki handlowe prowadzące działalność gospodarczą w województwie podkarpackim

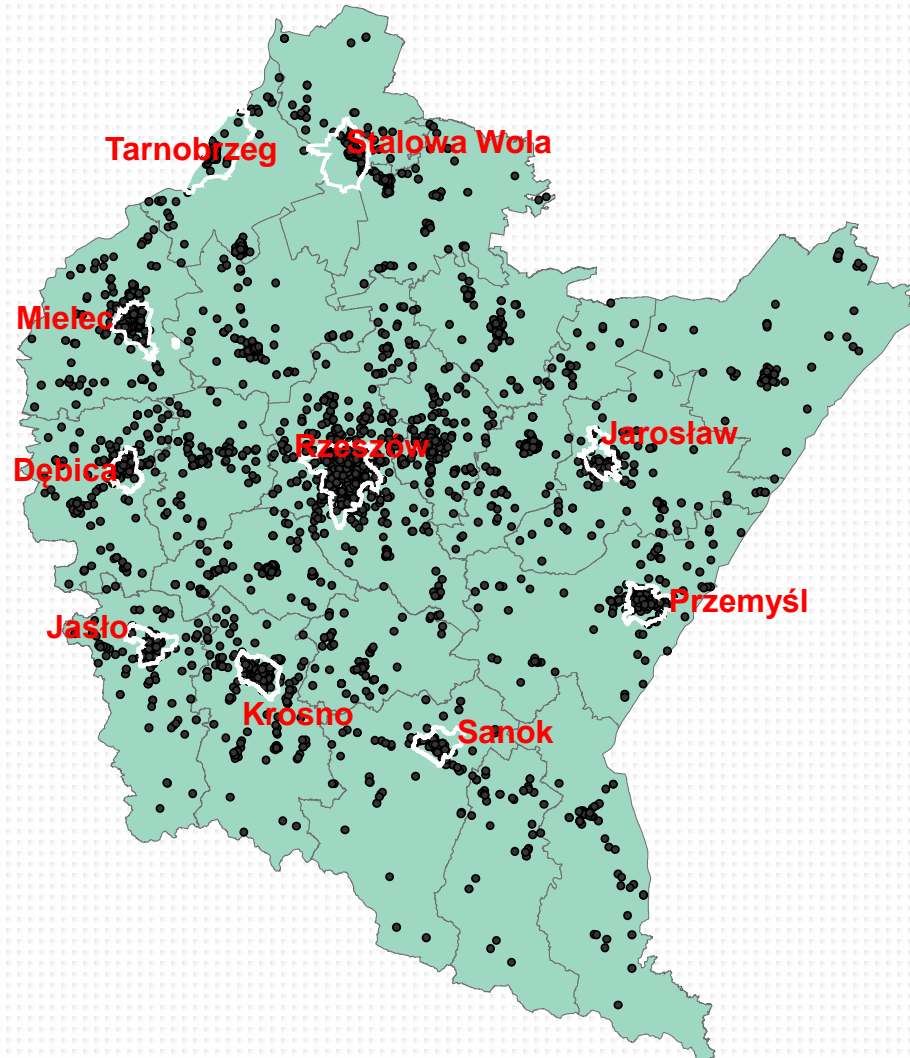

# Spółki handlowe prowadzące działalność gospodarczą na 10 tys. ludności według miast w województwie podkarpackim w 2015 r.

nowo zarejestrowane

wyrejestrowane

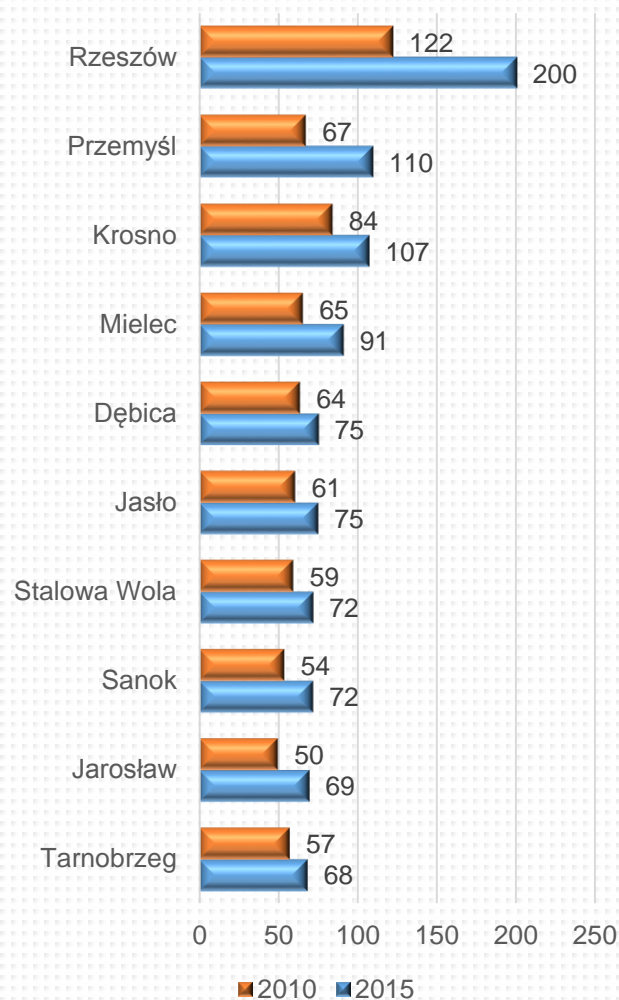
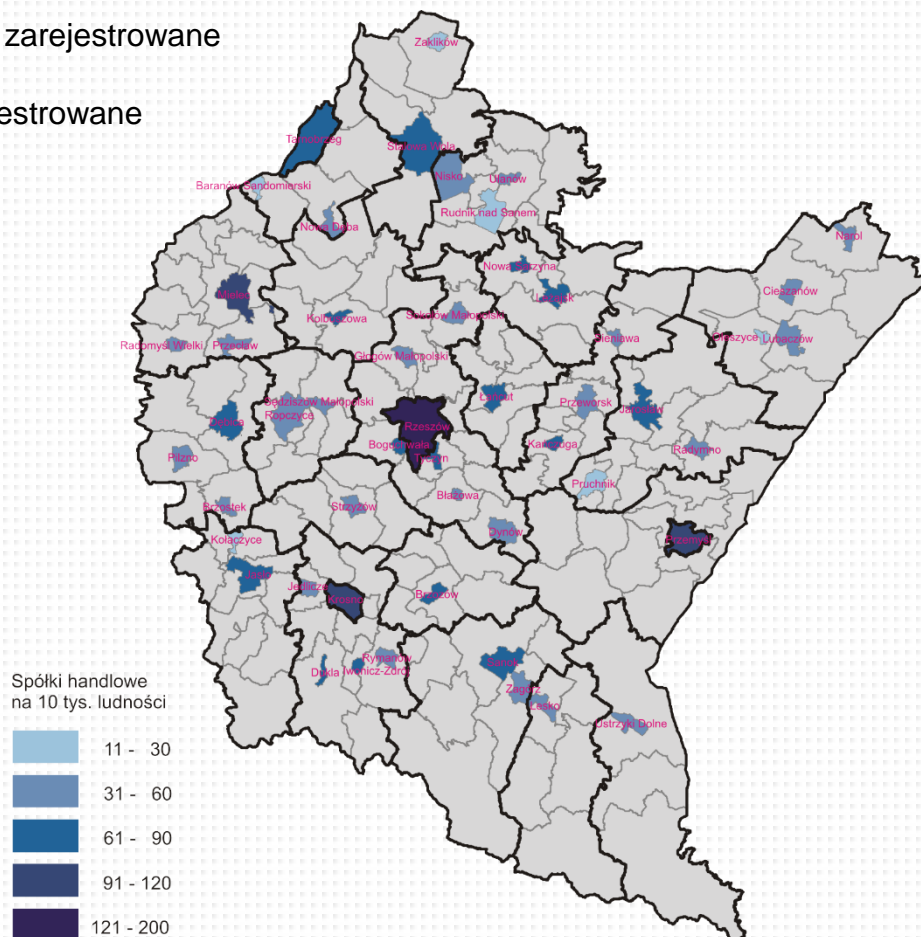

Najwyższe: Rzeszów (200), Przemyśl (110) i Krosno (107)

Najniższe: Pruchnik (11), Kołaczyce (14) i Zaklików (20)

## Spółki handlowe na 10 tys. ludności w 2015 r.

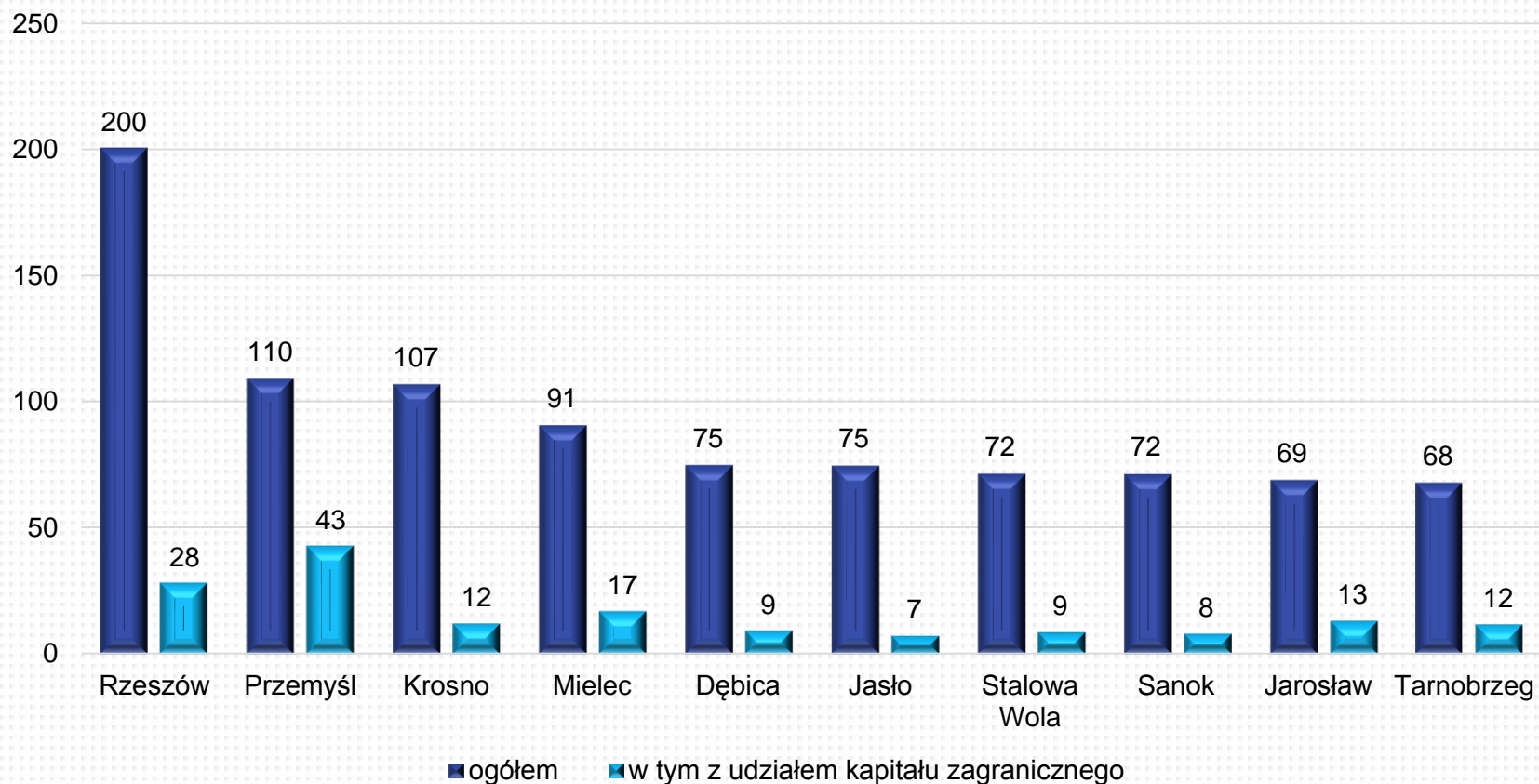

## Struktura podmiotów wpisanych do rejestru REGON według klas wielkości w 2015 r.

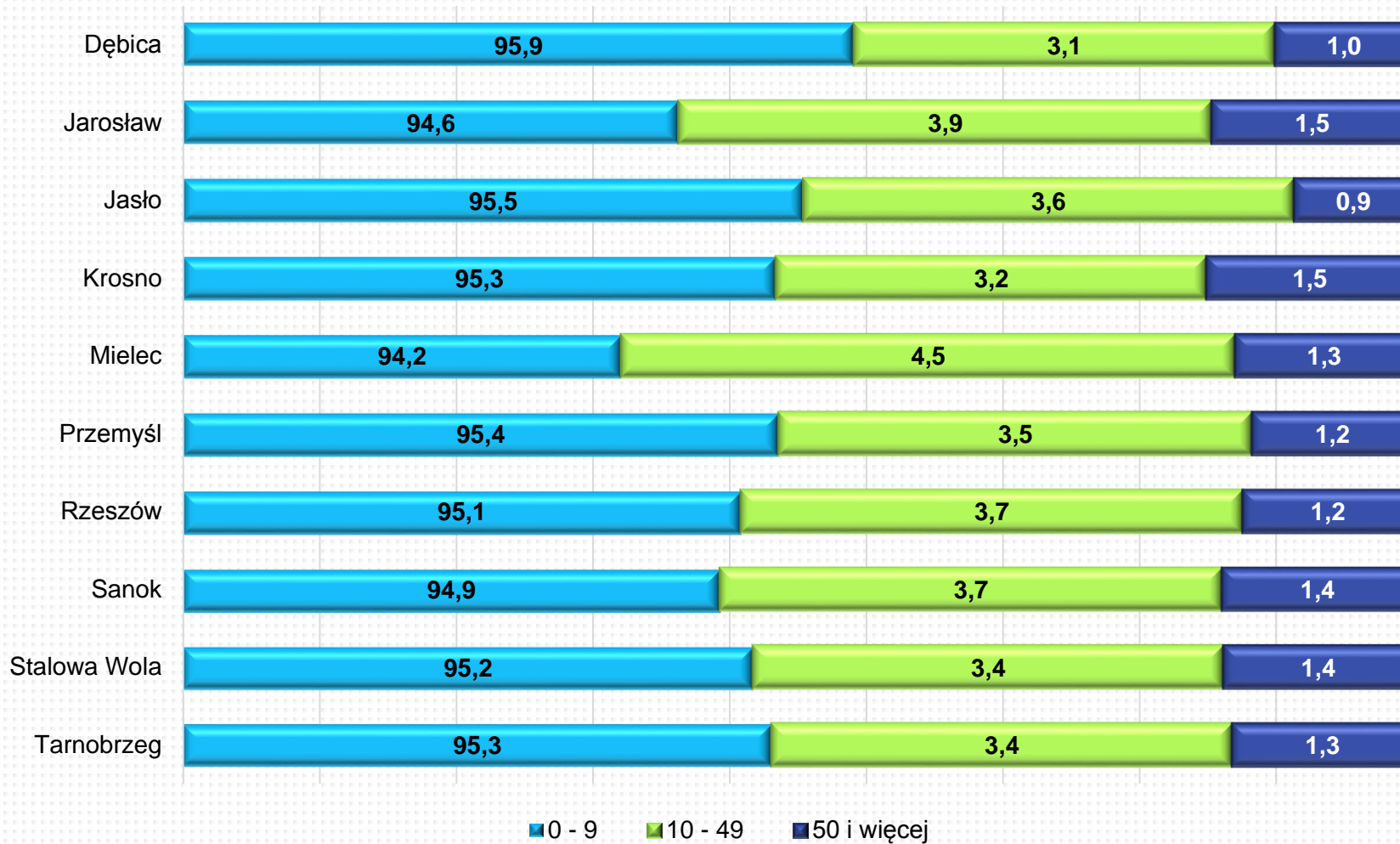

## Produkcja sprzedana według miast (województwo = 100)

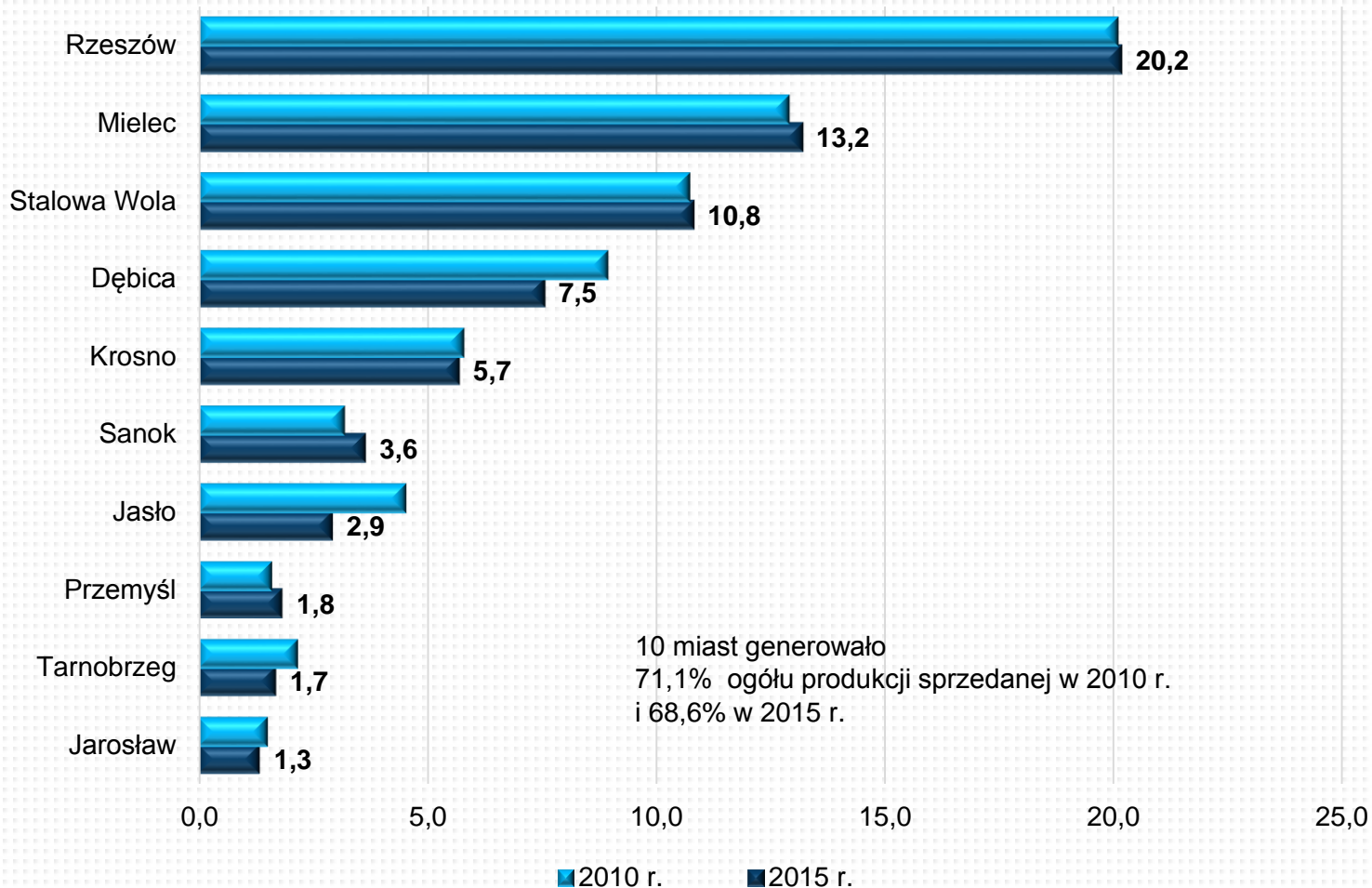

## Przeciętne zatrudnienie według miast (województwo = 100)

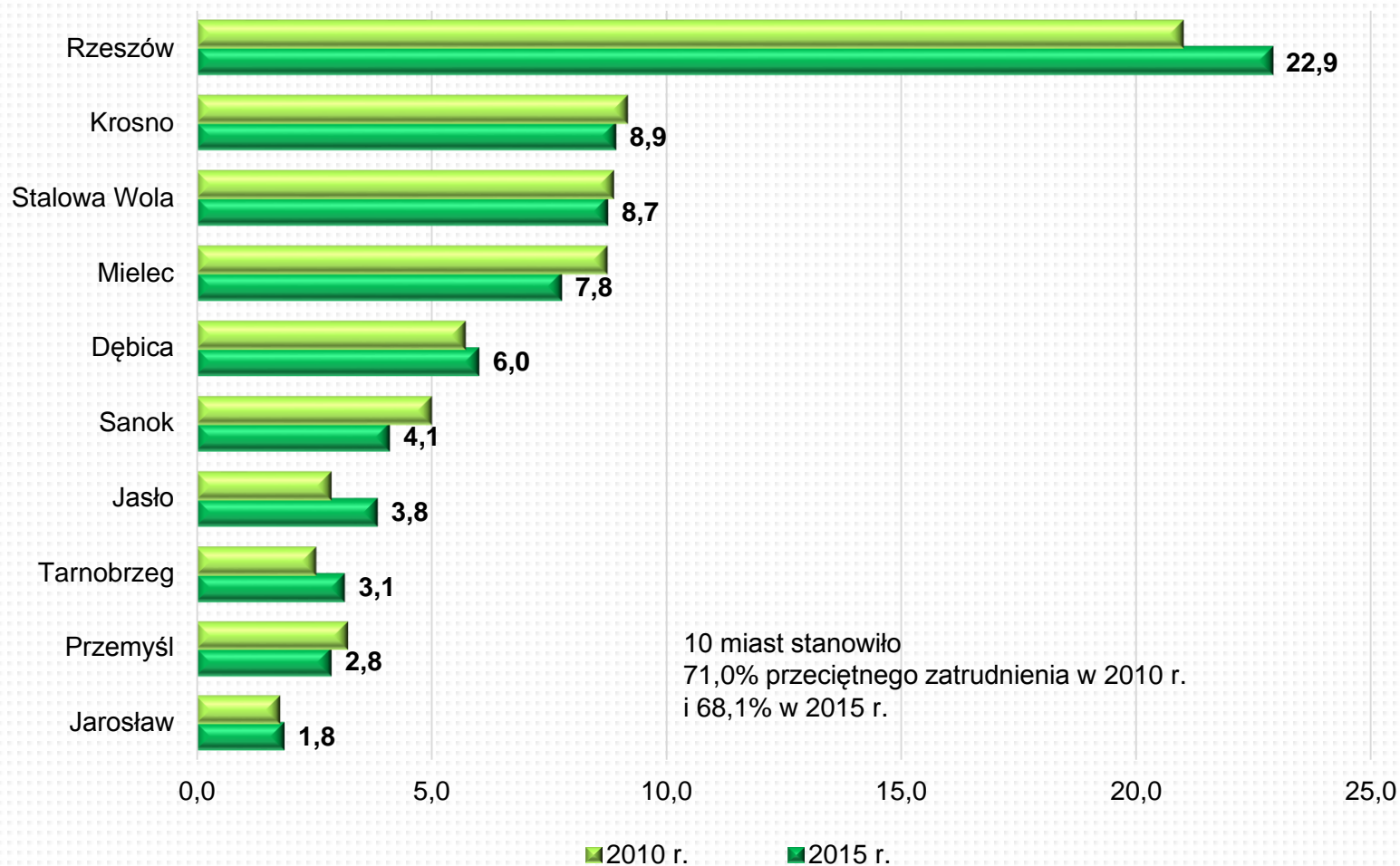

## Odchylenia względne przeciętnych miesięcznych wynagrodzeń od średniego wynagrodzenia w województwie wg miast w 2015 r.

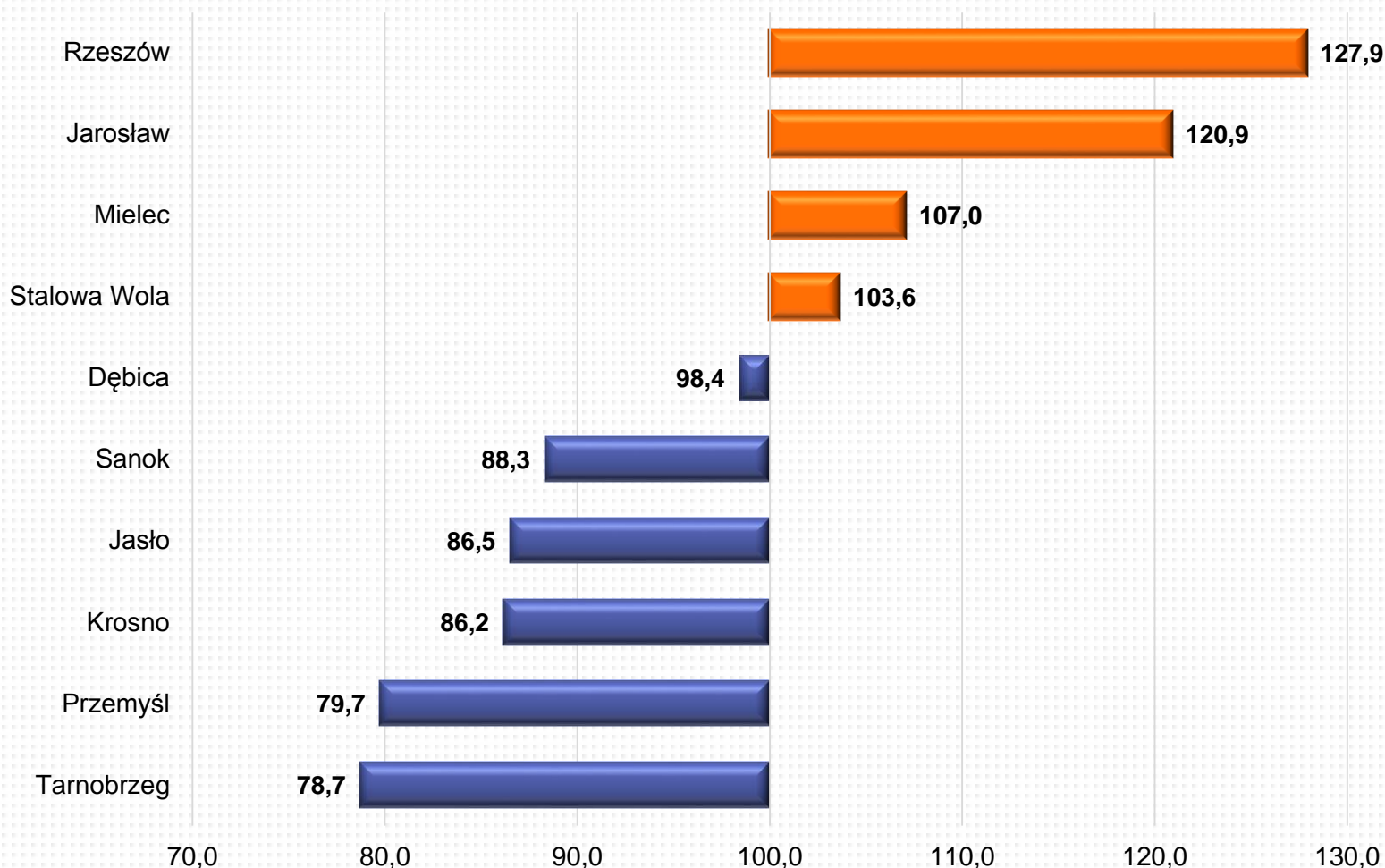

*W jednostkach o liczbie pracujących powyżej 49 osób.*



## Szacunek relacji wyniku ze sprzedaży produktów, towarów i materiałów do przychodów ze sprzedaży produktów, towarów i materiałów w 2015 r.

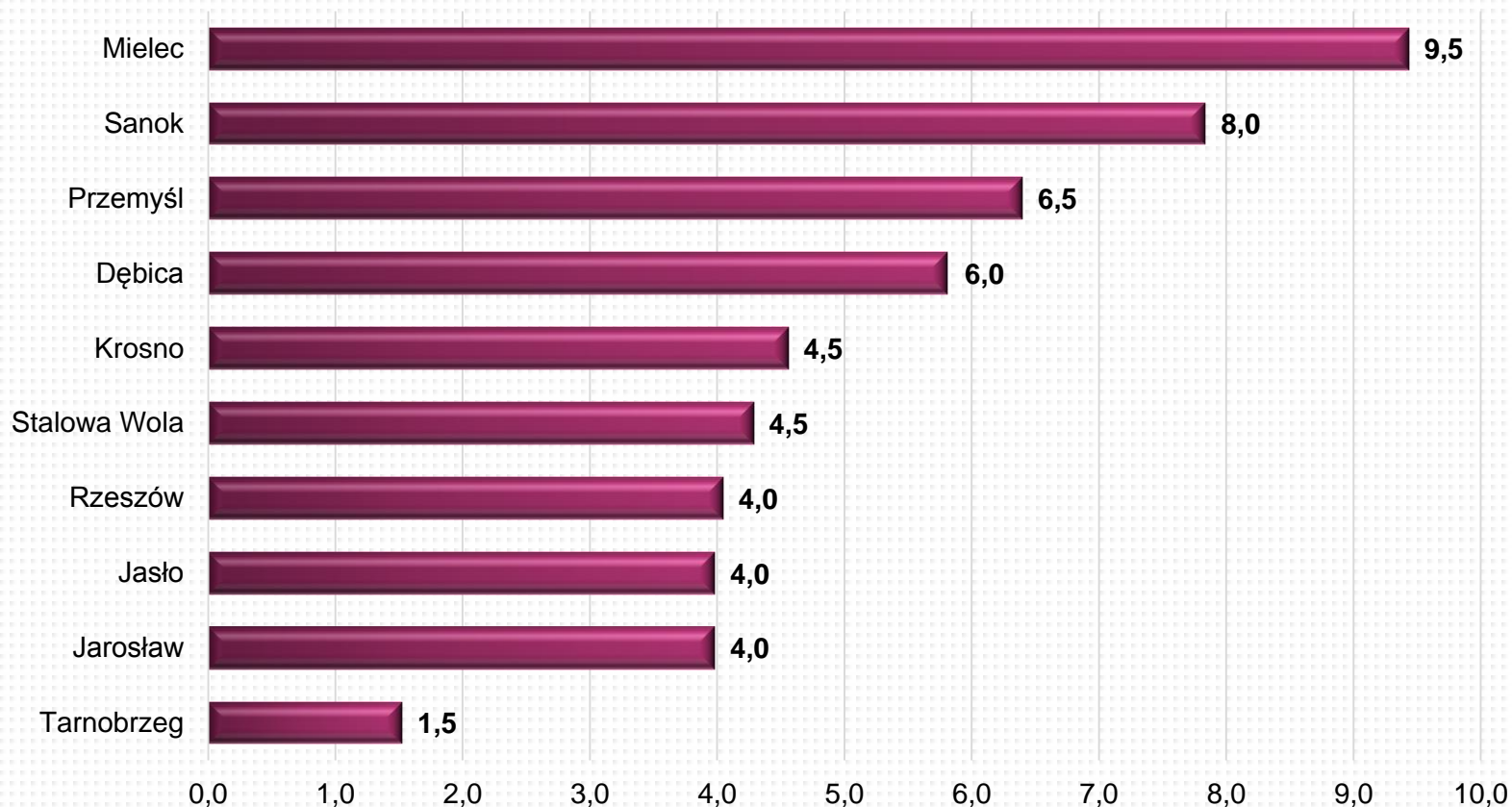

*Dotyczy podmiotów gospodarczych prowadzących księgi rachunkowe (z wyjątkiem przedsiębiorstw rolnictwa, leśnictwa, łowiectwa i rybactwa, działalności finansowej i ubezpieczeniowej oraz szkół wyższych), w których liczba pracujących przekracza 9 osób.*

## Szacunek udziału przychodów ze sprzedaży produktów, towarów i materiałów na eksport w przychodach ze sprzedaży produktów, towarów i materiałów w 2015 r.

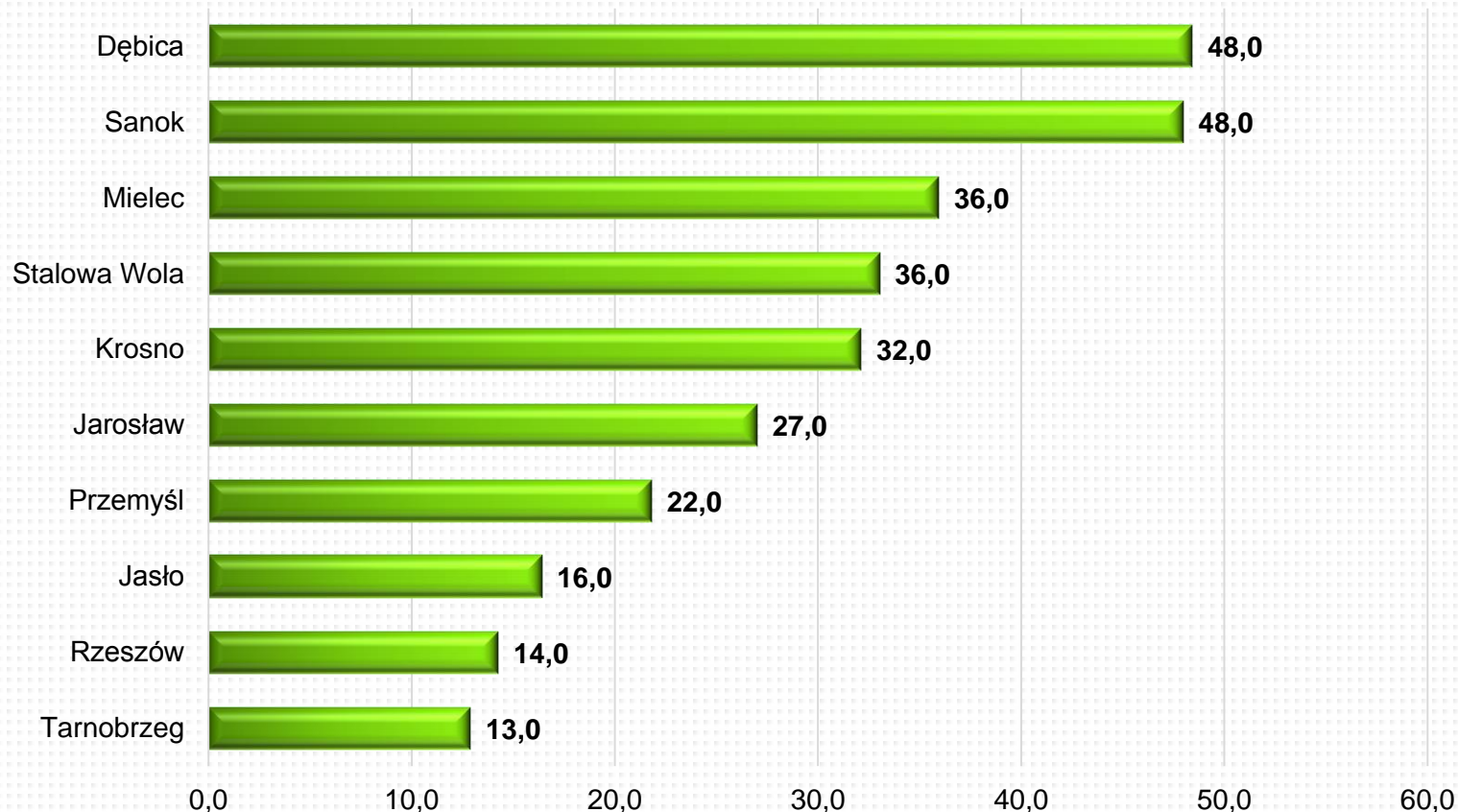

*Dotyczy podmiotów gospodarczych prowadzących księgi rachunkowe (z wyjątkiem przedsiębiorstw rolnictwa, leśnictwa, łowiectwa i rybactwa, działalności finansowej i ubezpieczeniowej oraz szkół wyższych), w których liczba pracujących przekracza 9 osób.*

# Dojazdy do pracy

## Dojazdy do pracy w Rzeszowie w 2011 r.

### Przyjeżdżający

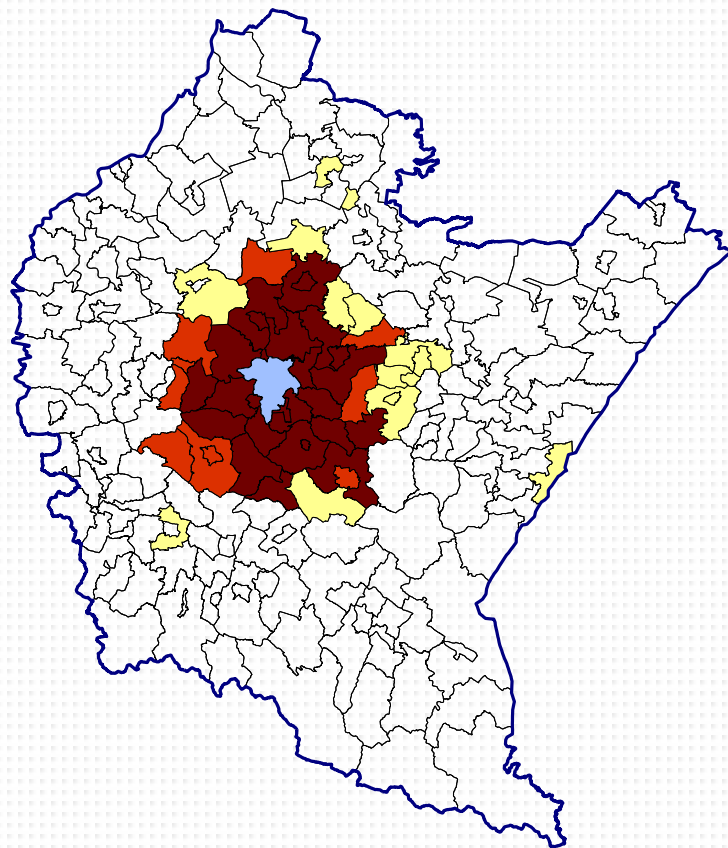

W procentach:

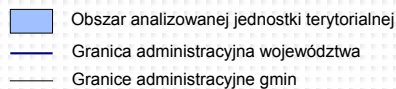
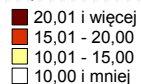

### Wyjeżdżający

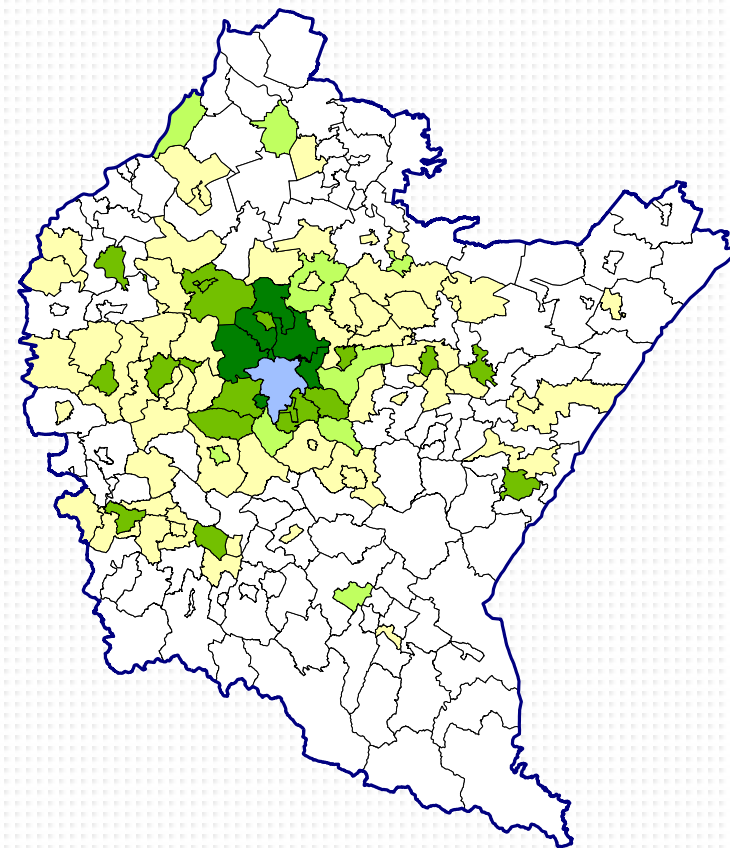

W procentach:

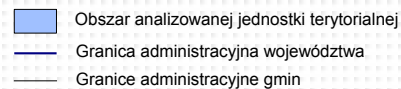
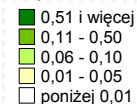

## Dojazdy do pracy w Krośnie w 2011 r.

### Przyjeżdżający

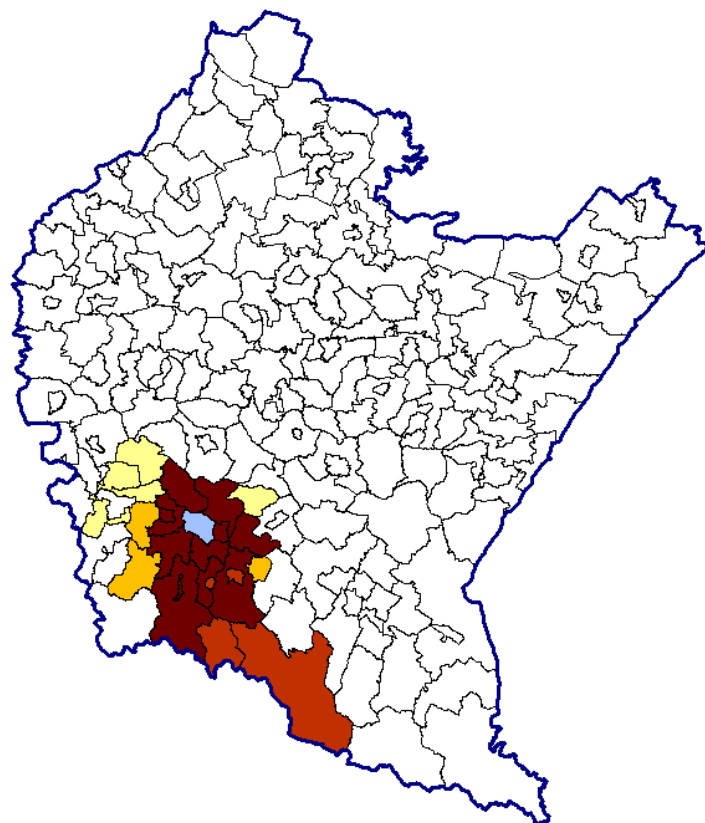

### Wyjeżdżający

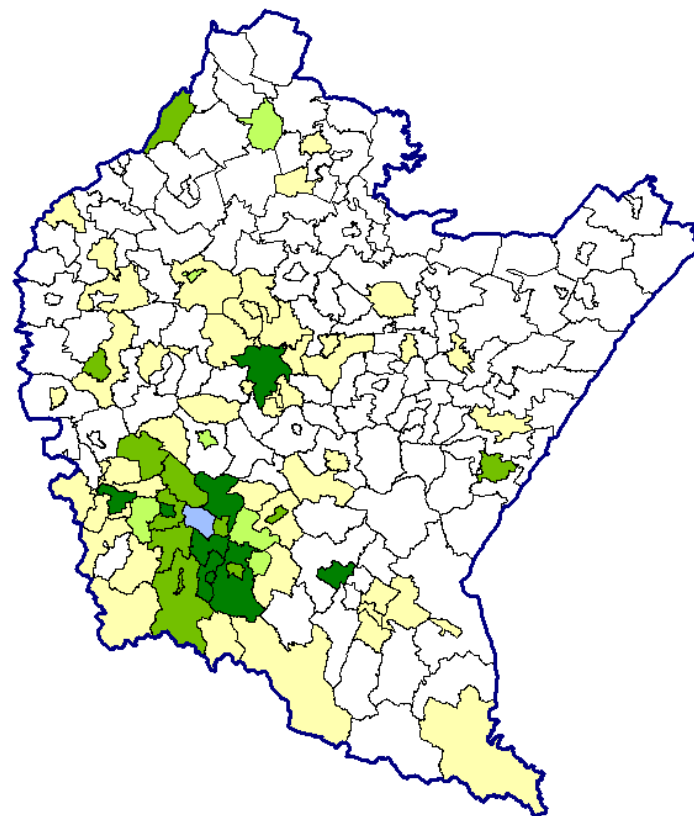

W procentach:

- 20,01 i więcej
- 15,01 - 20,00
- 10,01 - 15,00
- 5,01 - 10,00
- 5,00 i mniej

■ Obszar analizowanej jednostki terytorialnej

— Granica administracyjna województwa

— Granice administracyjne gmin

W procentach:

- 0,51 i więcej
- 0,11 - 0,50
- 0,06 - 0,10
- 0,01 - 0,05
- poniżej 0,01

■ Obszar analizowanej jednostki terytorialnej

— Granica administracyjna województwa

— Granice administracyjne gmin

## Dojazdy do pracy w Przemyślu w 2011 r.

### Przyjeżdżający

### Wyjeżdżający

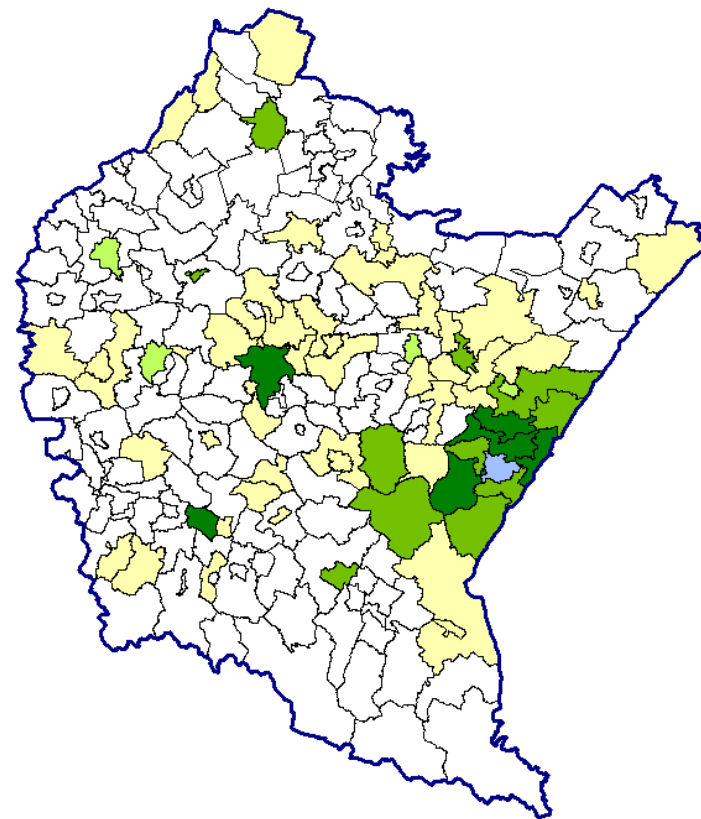
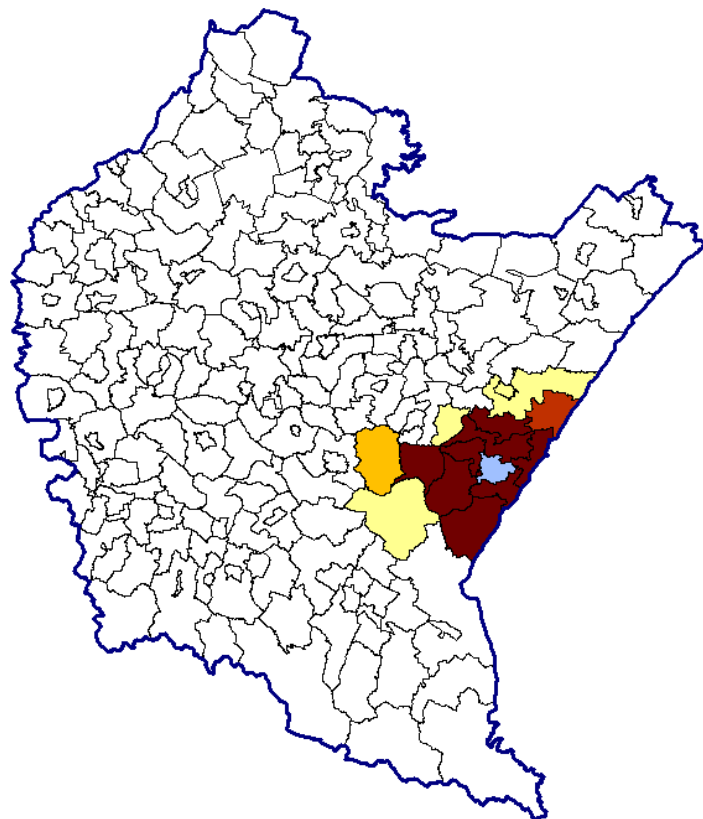

W procentach:

- 20,01 i więcej
- 15,01 - 20,00
- 10,01 - 15,00
- 5,01 - 10,00
- 5,00 i mniej

- Obszar analizowanej jednostki terytorialnej
- Granica administracyjna województwa
- Granice administracyjne gmin

W procentach:

- 0,51 i więcej
- 0,11 - 0,50
- 0,06 - 0,10
- 0,01 - 0,05
- poniżej 0,01

- Obszar analizowanej jednostki terytorialnej
- Granica administracyjna województwa
- Granice administracyjne gmin

## Dojazdy do pracy w Tarnobrzegu w 2011 r.

### Przyjeżdżający

### Wyjeżdżający

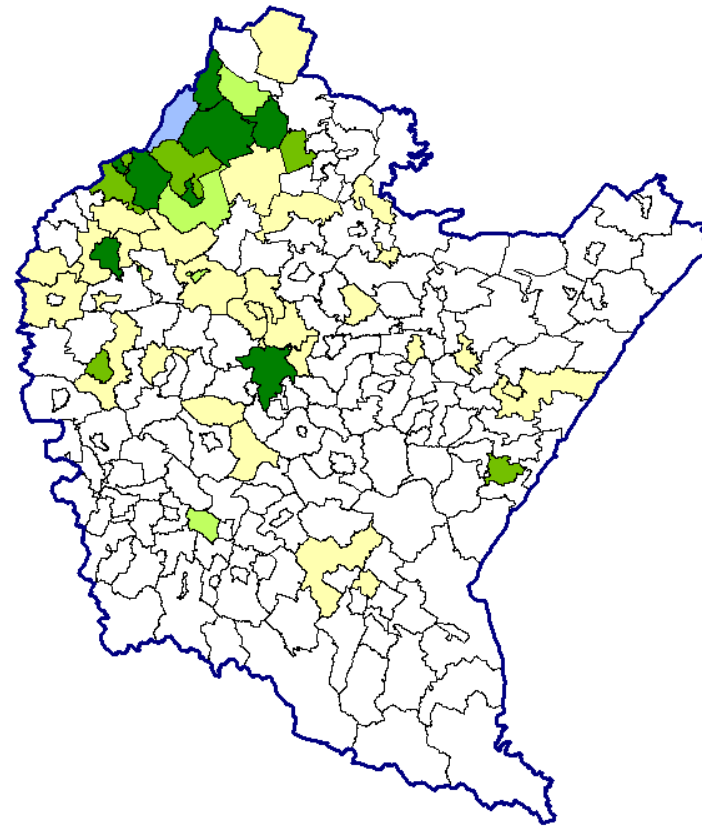
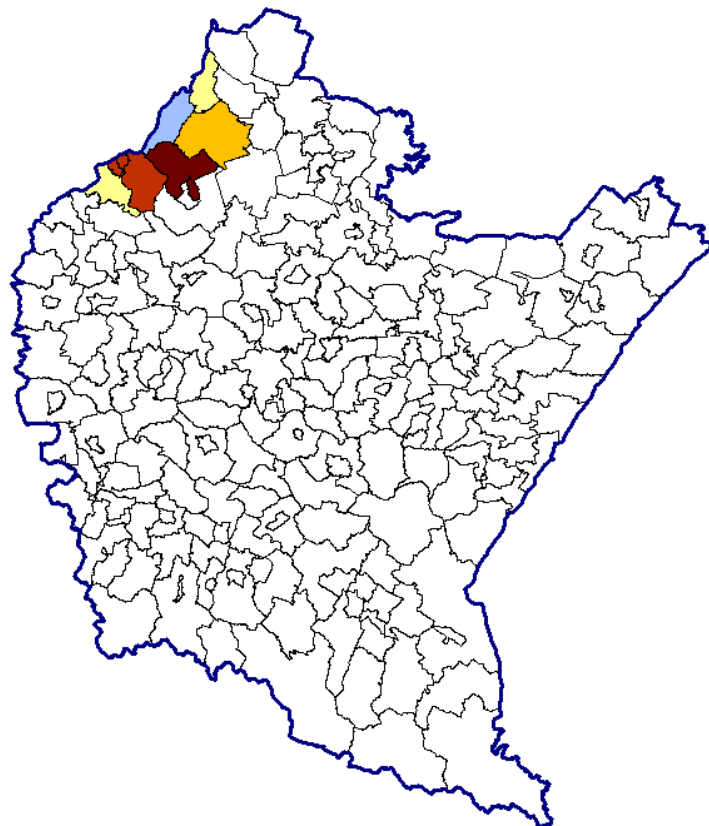

W procentach:

- 20,01 i więcej
- 15,01 - 20,00
- 10,01 - 15,00
- 5,01 - 10,00
- 5,00 i mniej

- Obszar analizowanej jednostki terytorialnej
- Granica administracyjna województwa
- Granice administracyjne gmin

W procentach:

- 0,51 i więcej
- 0,11 - 0,50
- 0,06 - 0,10
- 0,01 - 0,05
- poniżej 0,01

- Obszar analizowanej jednostki terytorialnej
- Granica administracyjna województwa
- Granice administracyjne gmin

## Dojazdy do pracy w Stalowej Woli w 2011 r.

### Przyjeżdżający

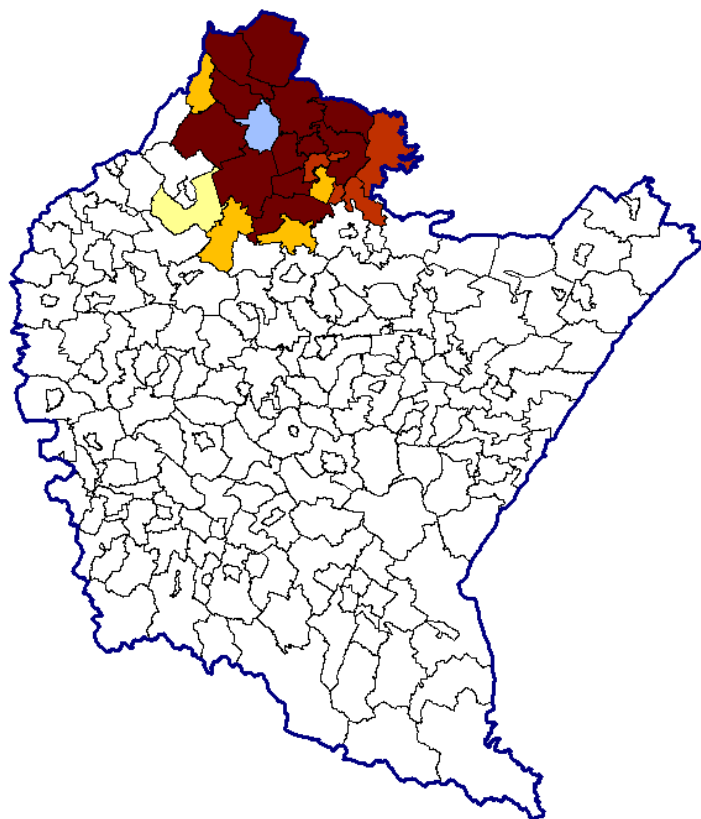

W procentach:

- 20,01 i więcej
- 15,01 - 20,00
- 10,01 - 15,00
- 5,01 - 10,00
- 5,00 i mniej

■ Obszar analizowanej jednostki terytorialnej  
 — Granica administracyjna województwa  
 — Granice administracyjne gmin

### Wyjeżdżający

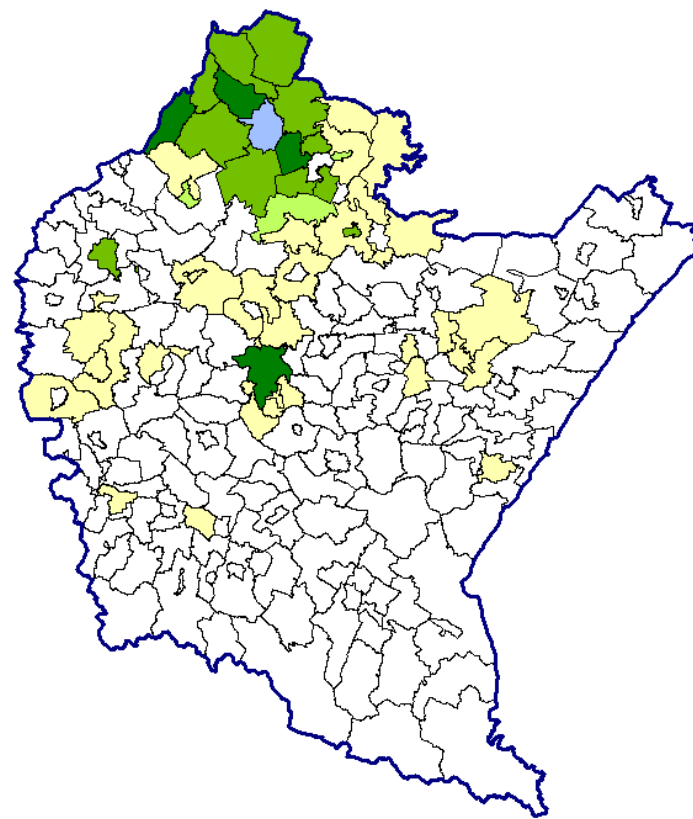

W procentach:

- 0,51 i więcej
- 0,11 - 0,50
- 0,06 - 0,10
- 0,01 - 0,05
- poniżej 0,01

■ Obszar analizowanej jednostki terytorialnej  
 — Granica administracyjna województwa  
 — Granice administracyjne gmin



## Dojazdy do pracy w Mielcu w 2011 r.

Przyjeżdżający

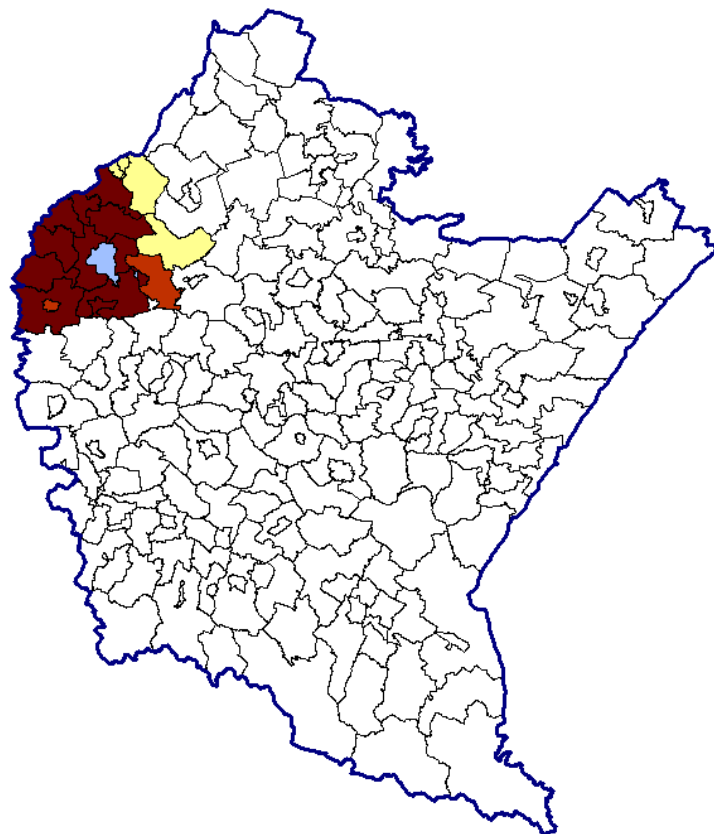

W procentach:



■ Obszar analizowanej jednostki terytorialnej

— Granica administracyjna województwa

— Granice administracyjne gmin

Wyjeżdżający

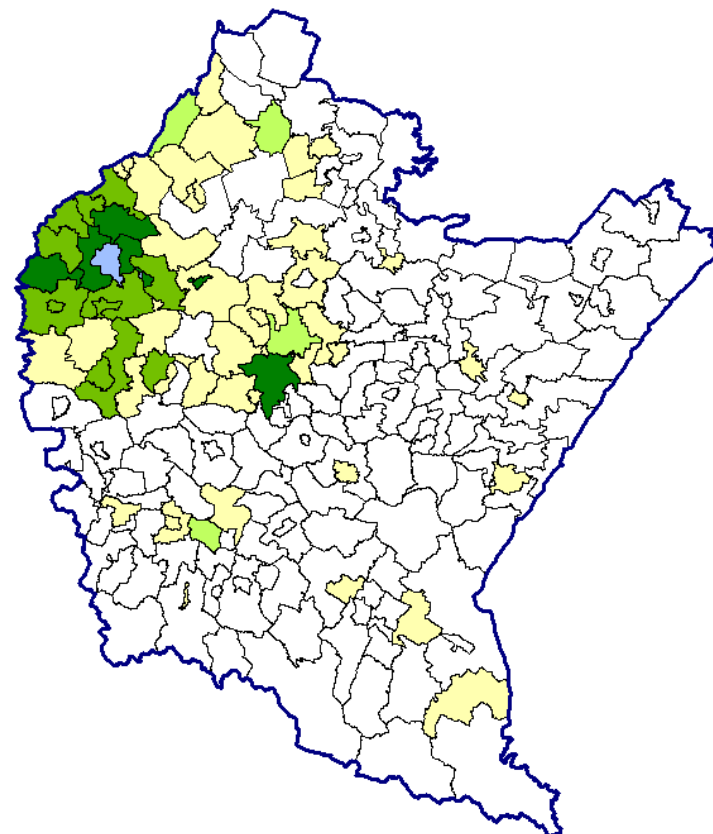

W procentach:

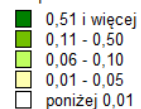

■ Obszar analizowanej jednostki terytorialnej

— Granica administracyjna województwa

— Granice administracyjne gmin

## Iloraz przepływów związanych z zatrudnieniem według gmin województwa podkarpackiego w 2011 r.

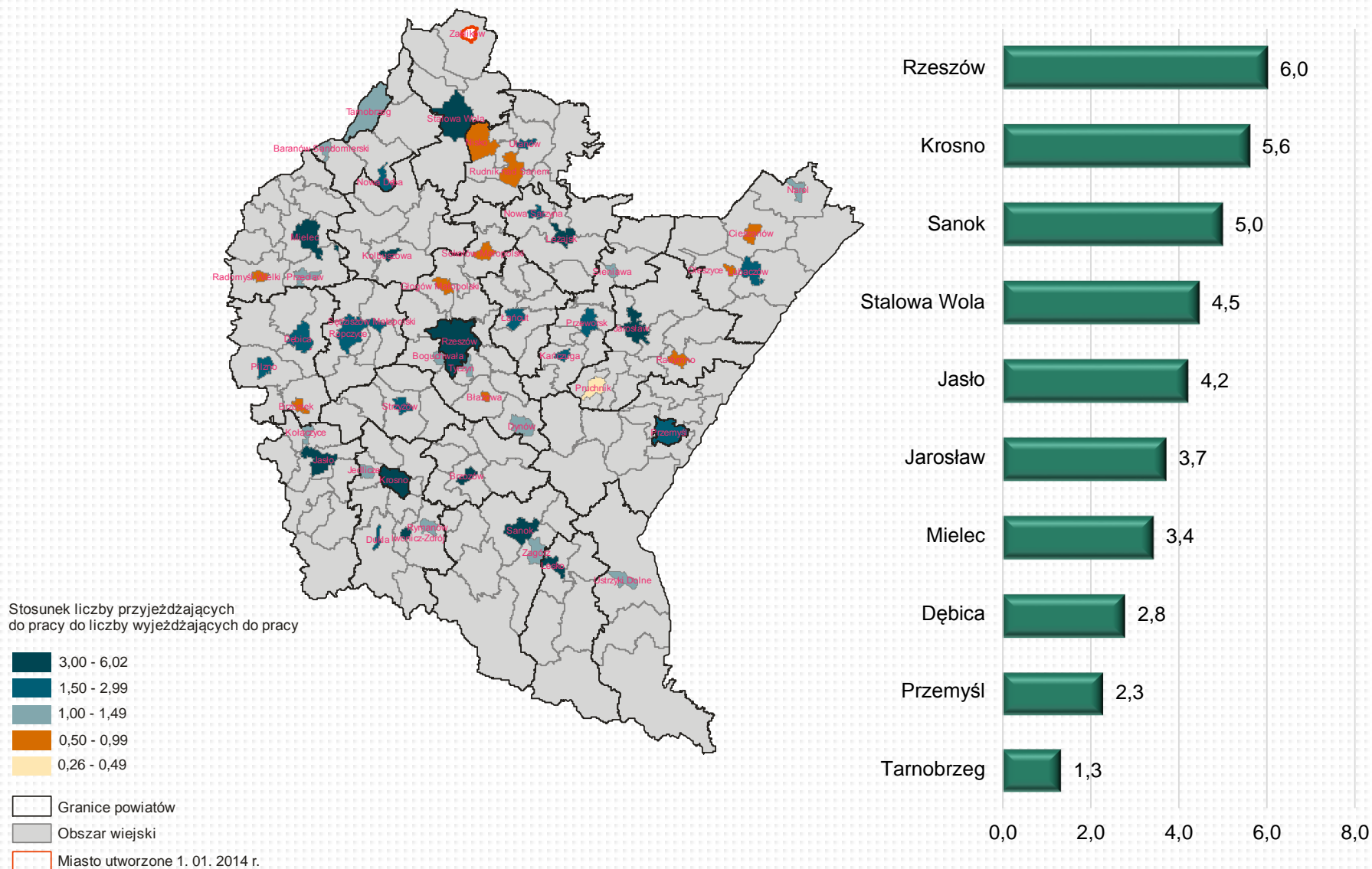

# **Inwestycje i wydatki na 1 mieszkańca w miastach**

## Inwestycje i wydatki na 1 mieszkańca w miastach województwa podkarpackiego

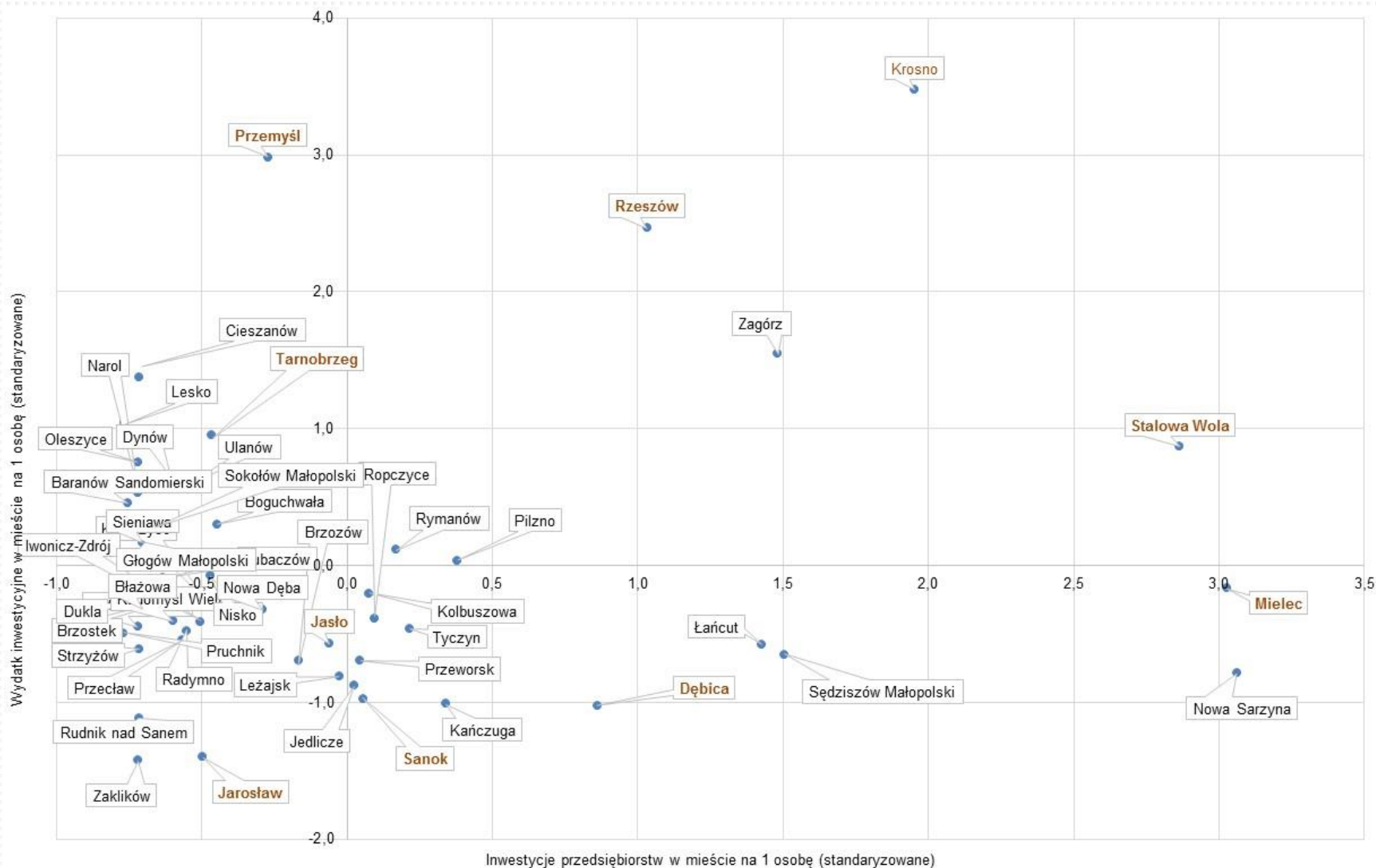

**Dziękuję za uwagę**

## Mieszkania oddane do użytkowania na 10 tys. ludności w miastach województwa podkarpackiego w 2015 r.

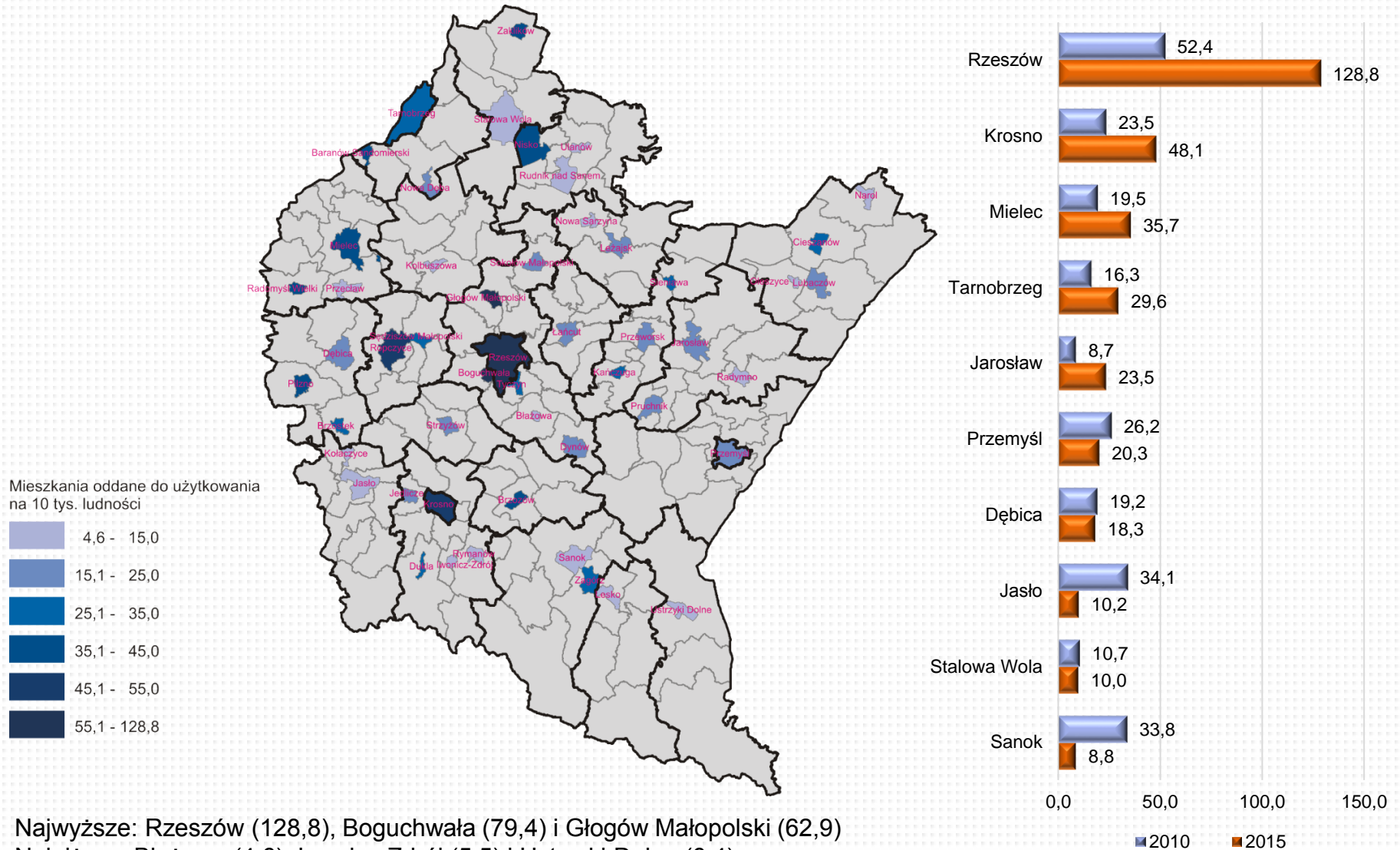

## Pracujący w miastach na 1000 ludności w 2015 r.

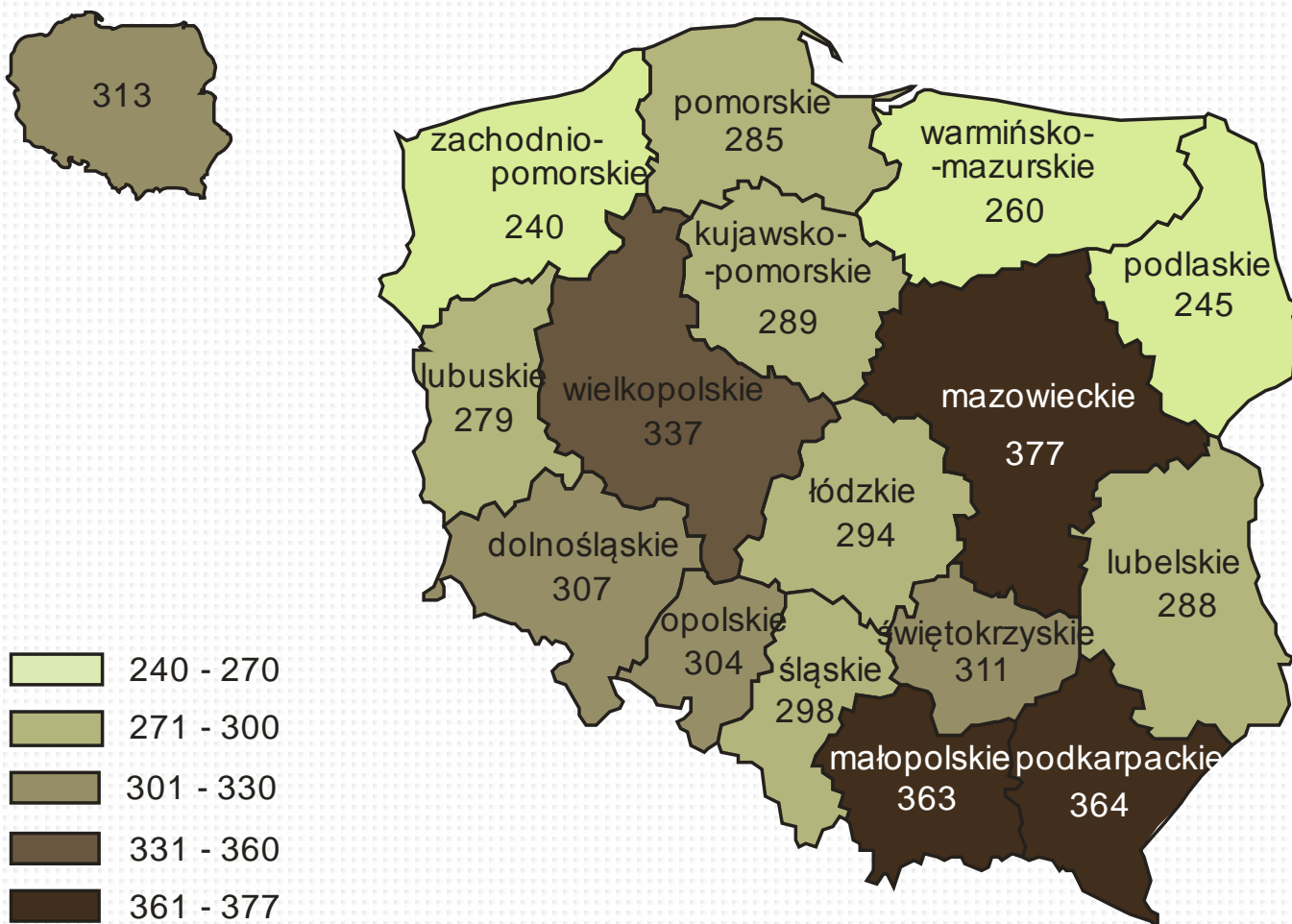

Bez pracujących w jednostkach budżetowych działających w zakresie obrony narodowej i bezpieczeństwa publicznego, osób pracujących w gospodarstwach indywidualnych w rolnictwie, duchownych oraz pracujących w organizacjach, fundacjach i związkach; bez podmiotów gospodarczych o liczbie pracujących do 9 osób, wg faktycznego miejsca pracy i rodzaju działalności.

## Osoby fizyczne nowo zarejestrowane na 10 tys. ludności według miast w województwie podkarpackim w 2015 r.

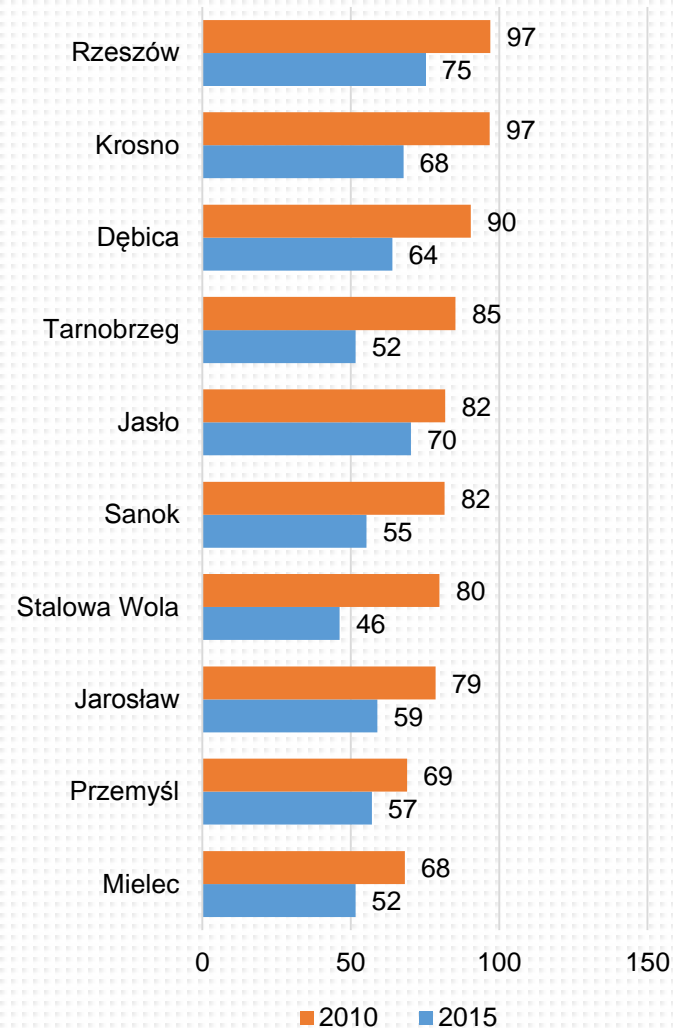
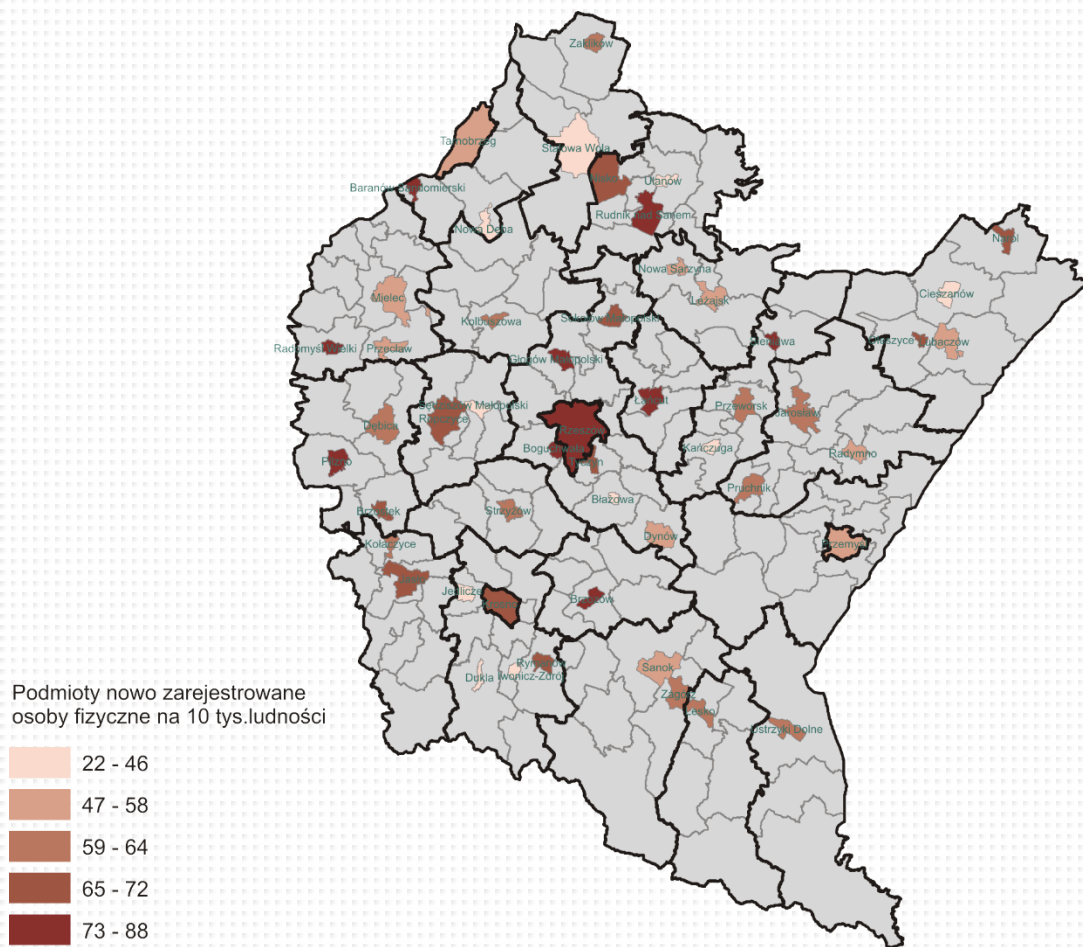

Najwyższe: Brzozów (88), Głogów Małopolski (86) i Radomyśl Wielki (79)

Najniższe: Iwonicz-Zdrój (22), Dukla (33) i Cieszanów (36)



## Osoby fizyczne wyrejestrowane na 10 tys. ludności według miast w województwie podkarpackim w 2015 r.

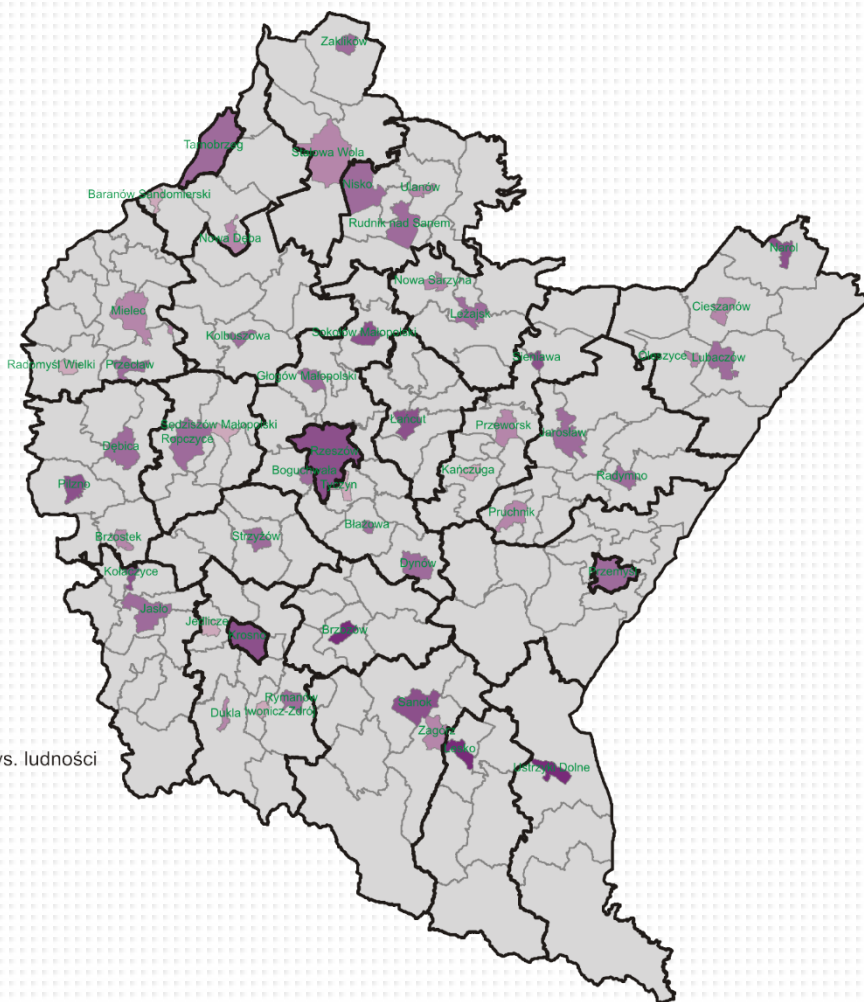

Najwyższe: Ustrzyki Dolne (91), Brzozów (89) i Lesko (84)  
 Najniższe: Tyczyn (35), Jedlicze (36) i Kańczuga (37)

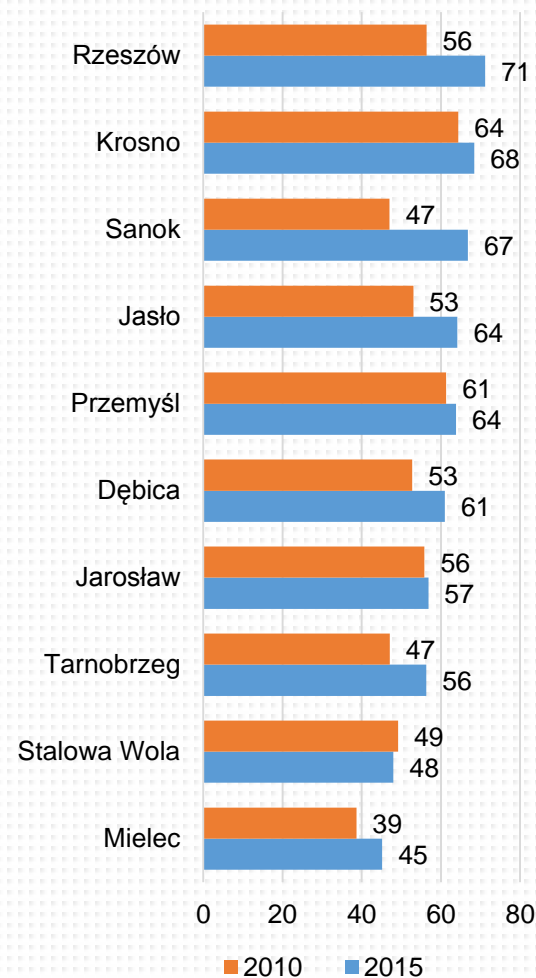

## Spółki handlowe nowo zarejestrowane na 10 tys. ludności według miast w województwie podkarpackim w 2015 r.

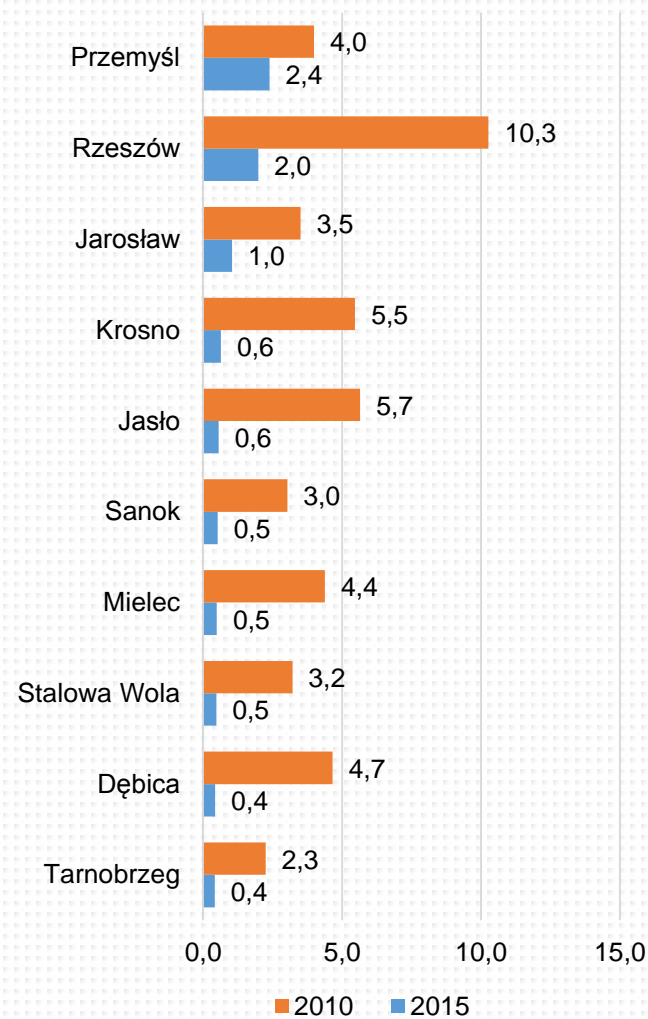
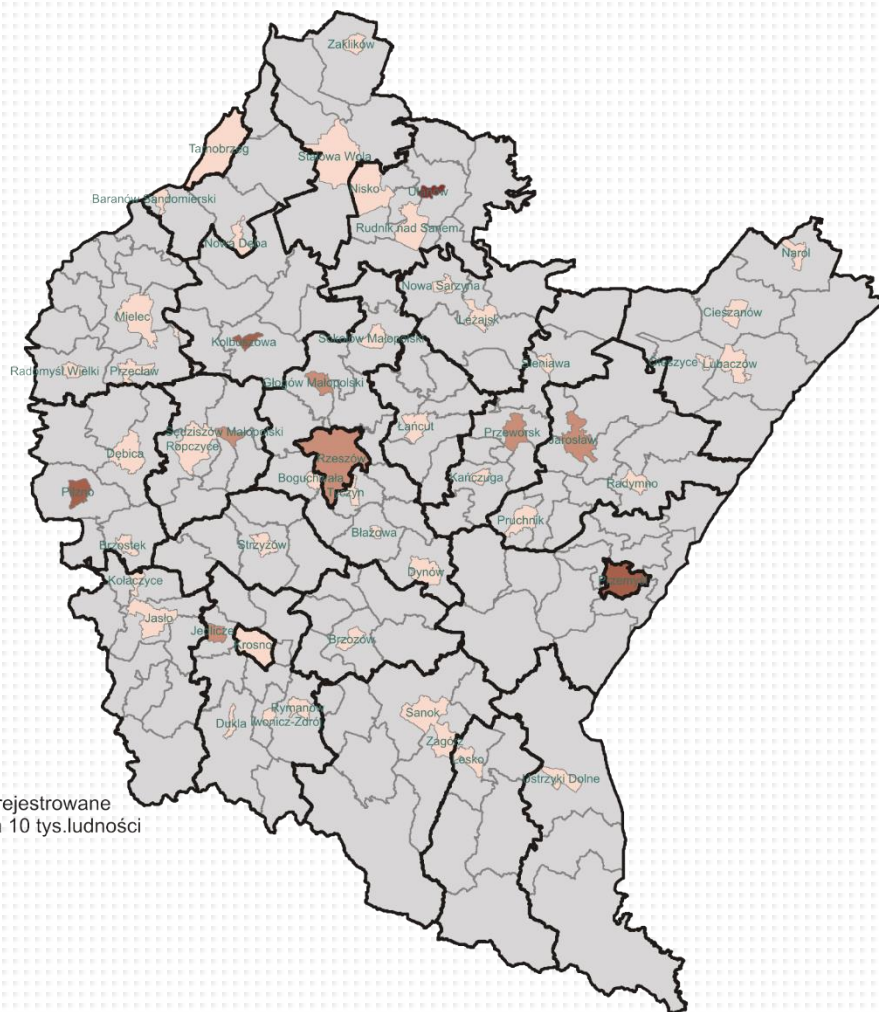

## Spółki handlowe wyrejestrowane na 10 tys. ludności według miast w województwie podkarpackim w 2015 r.

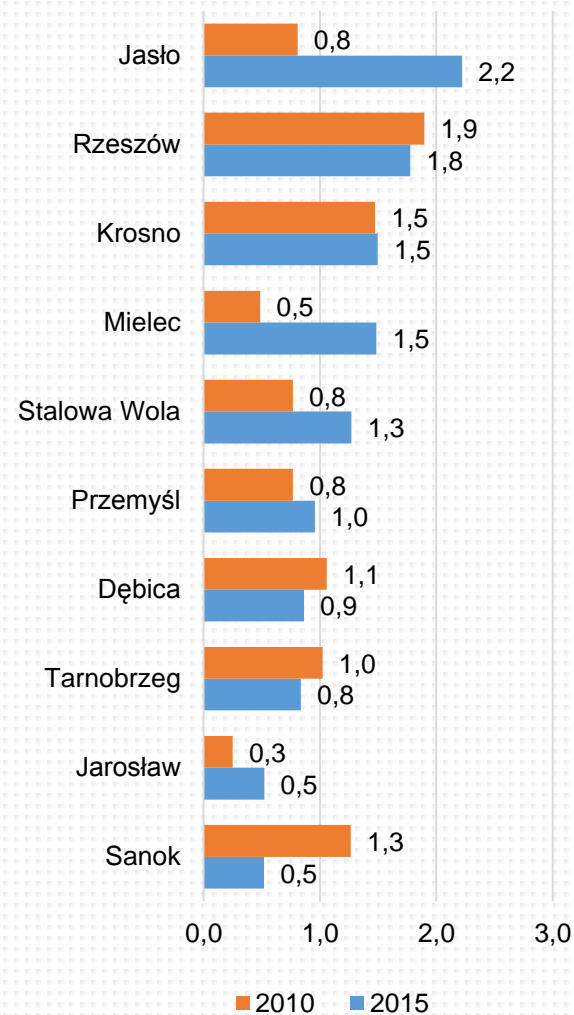
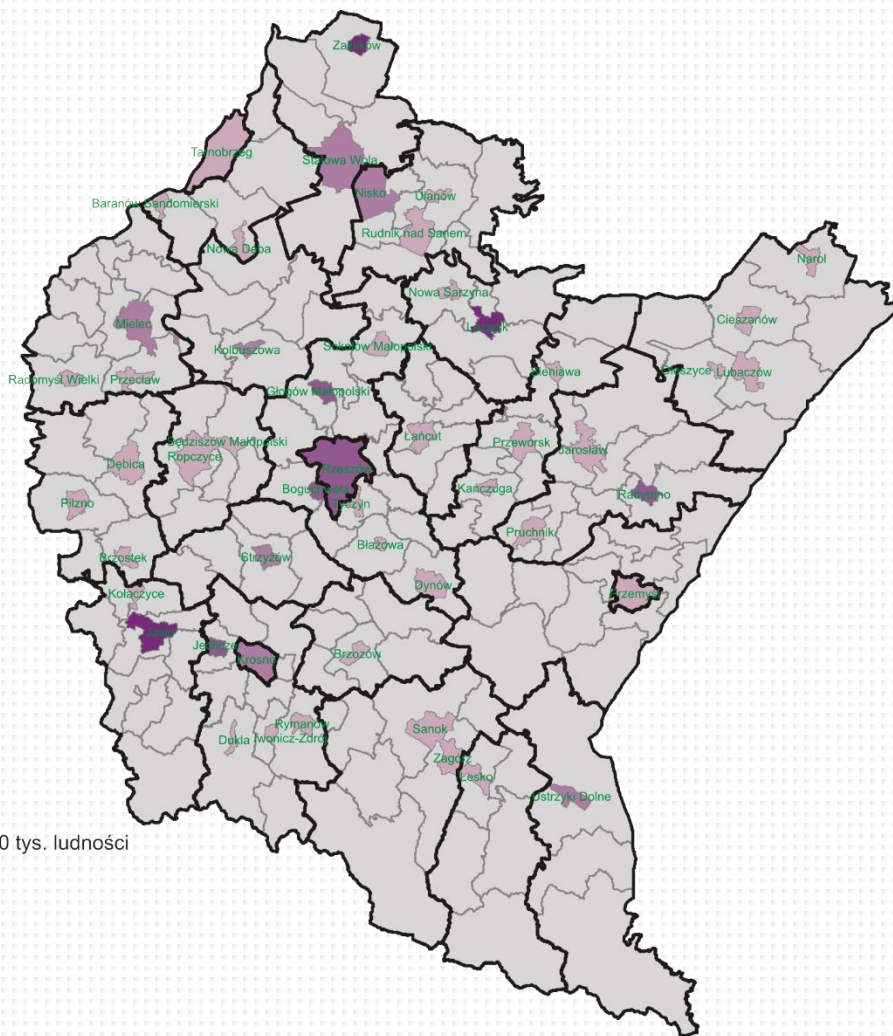

## Udział bezrobotnych zarejestrowanych w liczbie ludności w wieku produkcyjnym w miastach województwa podkarpackiego

